





# MIUI V5

4月 V5正式发布

7月 MIUI用户量突破2000万



MIUI最大特色：每周升级  
MIUI V5至今已经更新27个版本

# MIUI是个浩瀚的工程

2010年6月至今

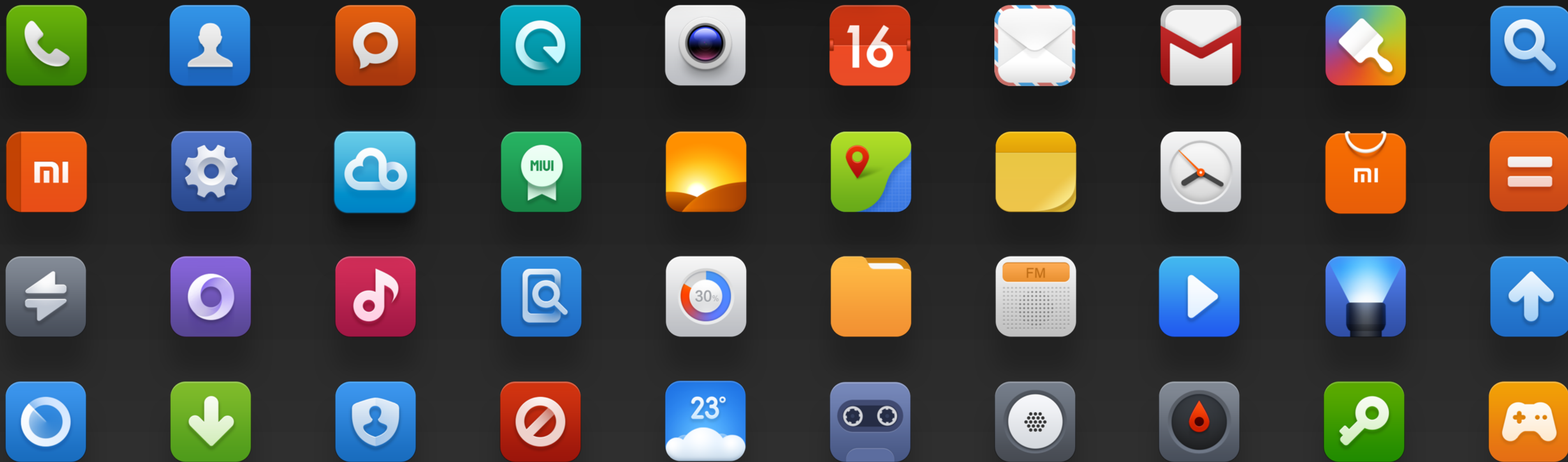



小米云服务



# 小米云服务



小米云服务

ruohan@xiaomi.com

云服务



联系人

同步于1分钟前

开启 >



短信

正在同步...

 开启 >



云相册

4天未同步

关闭 >



通话记录

同步于1小时前

☒



便签

等待同步

☒



WIFI

同步于2012-5-4 18:00

☒



APP云备份

备份于2012-5-4 18:00

开启 >



网络短信

关闭 >



查找手机

☒

联系人

短信

云相册

便签

通话记录

WLAN设置

免费网络短信

找回手机

APP云备份



# 1050万

小米云服务 激活用户数



# 1100万

每天有1100万张照片上传  
( 平均7600张/分钟 )





本地图库

开启云服务  
自动将本地照片  
备份到云相册



云相册



假如手机存储满了  
删掉本地照片，不影响云相册

照片分享



# 如何把大量的孩子照片 发给家乡的父母





发彩信？ 发邮件？ 发米聊？

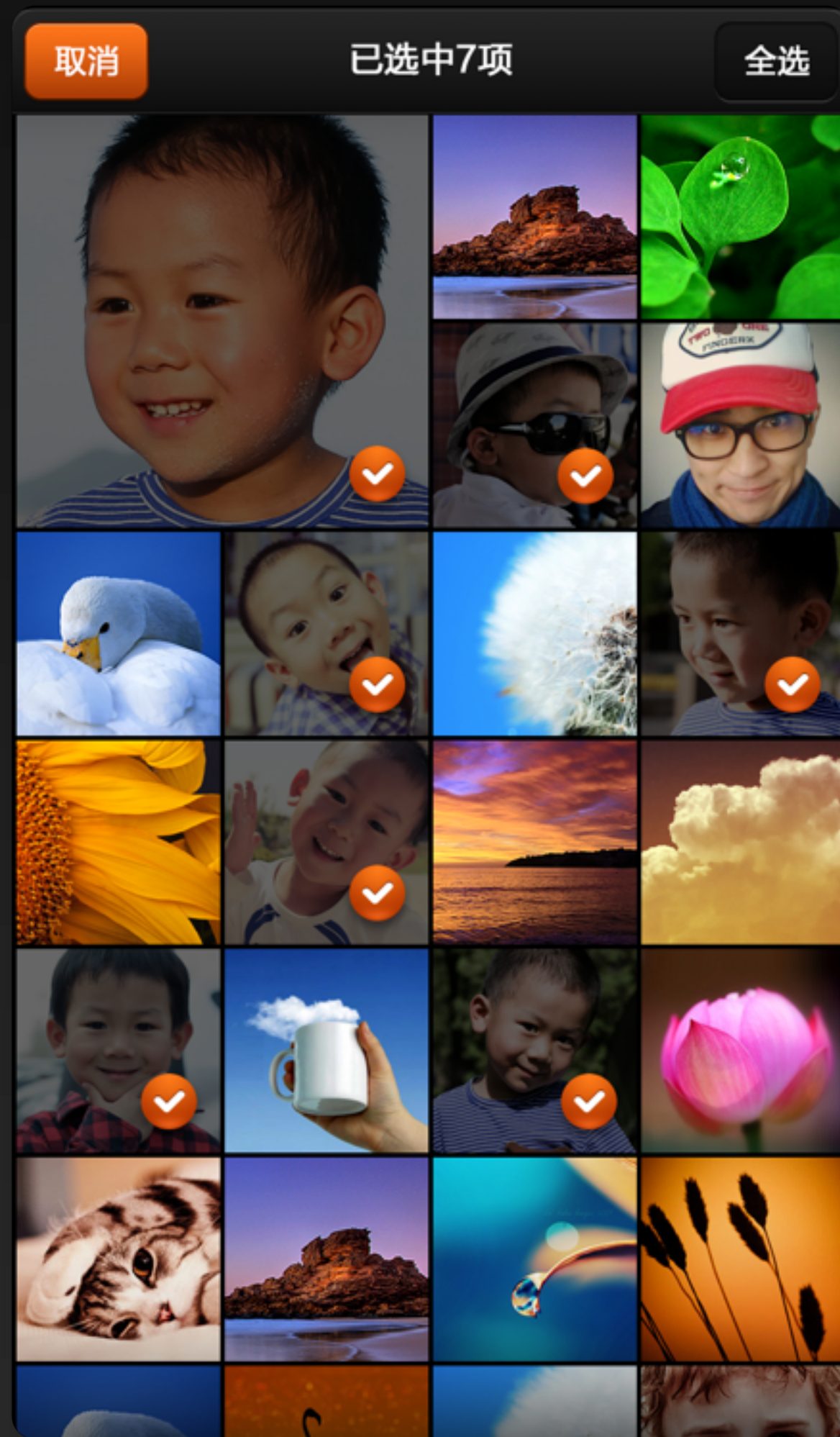

1.选择照片



2. 创建新的云相册



3.选择联系人发送





# 小米手机用户

收到后自动弹出提示  
直接加入云相册  
还可以添加新照片



# 非小米手机用户

可以收到提示短信  
用浏览器打开





收到后  
打开分享的云相册  
或打开网页版

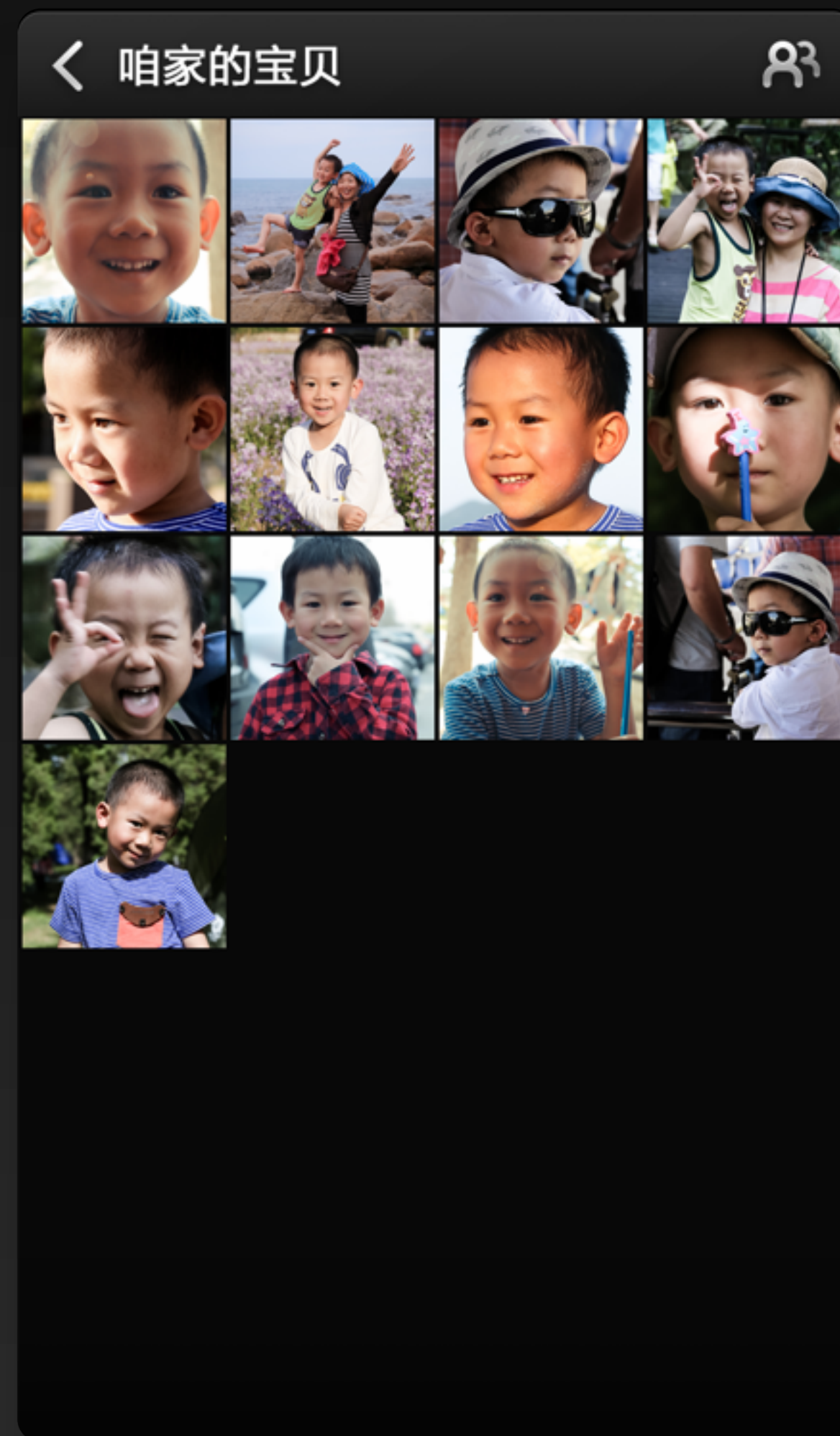

小米云相册



云相册网页版



用同样的方法制作  
旅游及聚会相册分享给朋友

公共场所  
WiFi密码  
自助分享

进餐馆咖啡厅，第一件事

**“服务员，WiFi密码？”**



输入咖啡厅密码  
一定要记住分享给朋友



XIAOMI Cafe

密码



互助分享这个网络密码 ?

取消

保存

# 其他小米用户 直接连上加密WiFi



选取最近的WLAN

CMCC-AUTO



XIAOMI Cafe

连接



Starbucks





# 32万

米粉已分享了32万个公共场所WiFi密码

分享密码给朋友



使用MIUI相机扫描二维码自动识别

完成

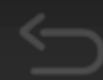
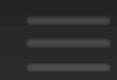

也可以把WiFi密码  
生成二维码分享

传大文件



一段精彩的视频 如何传给好友？

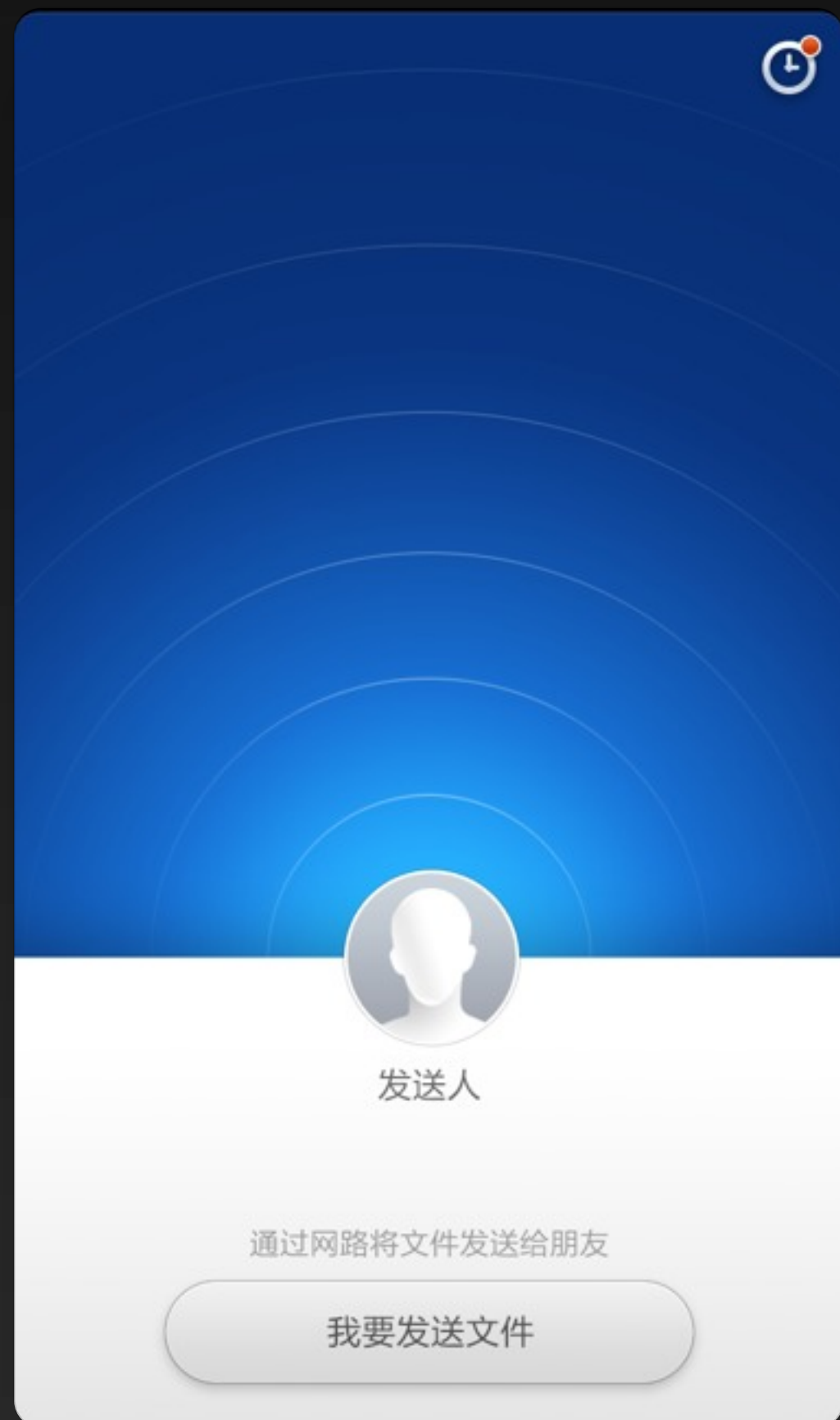

1.打开 传大文件APP



2.选择大文件



3.选联系人发送

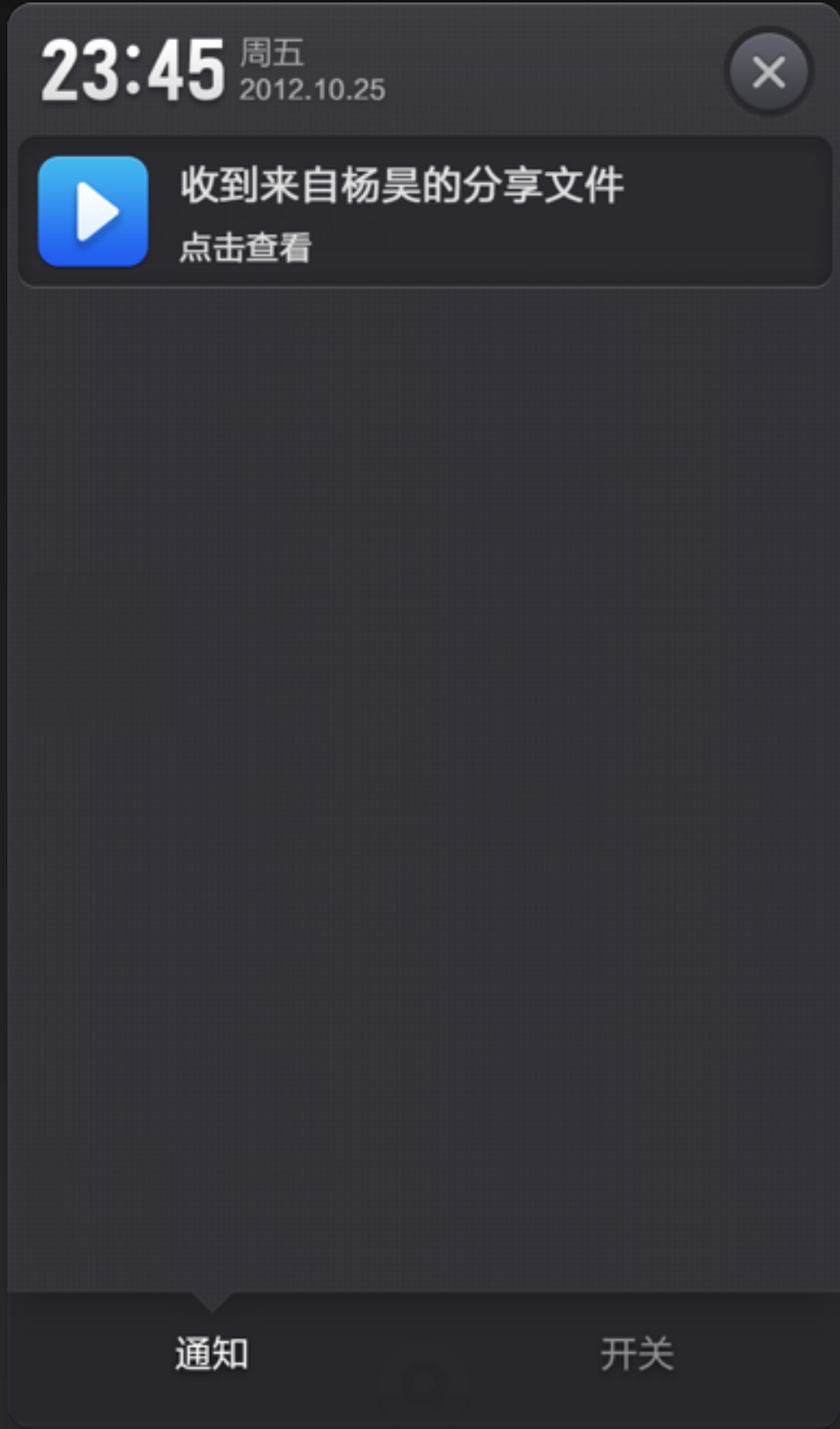

收到通知栏提醒



点击下载





## 同步和备份

- 联系人同步
- 通话记录同步
- 短信同步
- 便签同步
- 无线网络密码同步
- 照片自动备份
- 应用数据自动备份

## 分享

- 照片分享
- WiFi密码互助分享
- 网络短信
- 查找手机
- Web端管理
- 传大文件

## 数据安全

- 账户密码加密存储
- 128位加密通道通讯
- 全站SSL加密
- 分布式容灾备份
- 数据加密存储
- 数据访问权限控制

MIUI基于Android深度定制



# Hugo Barra

前谷歌全球副总裁  
Android 产品VP





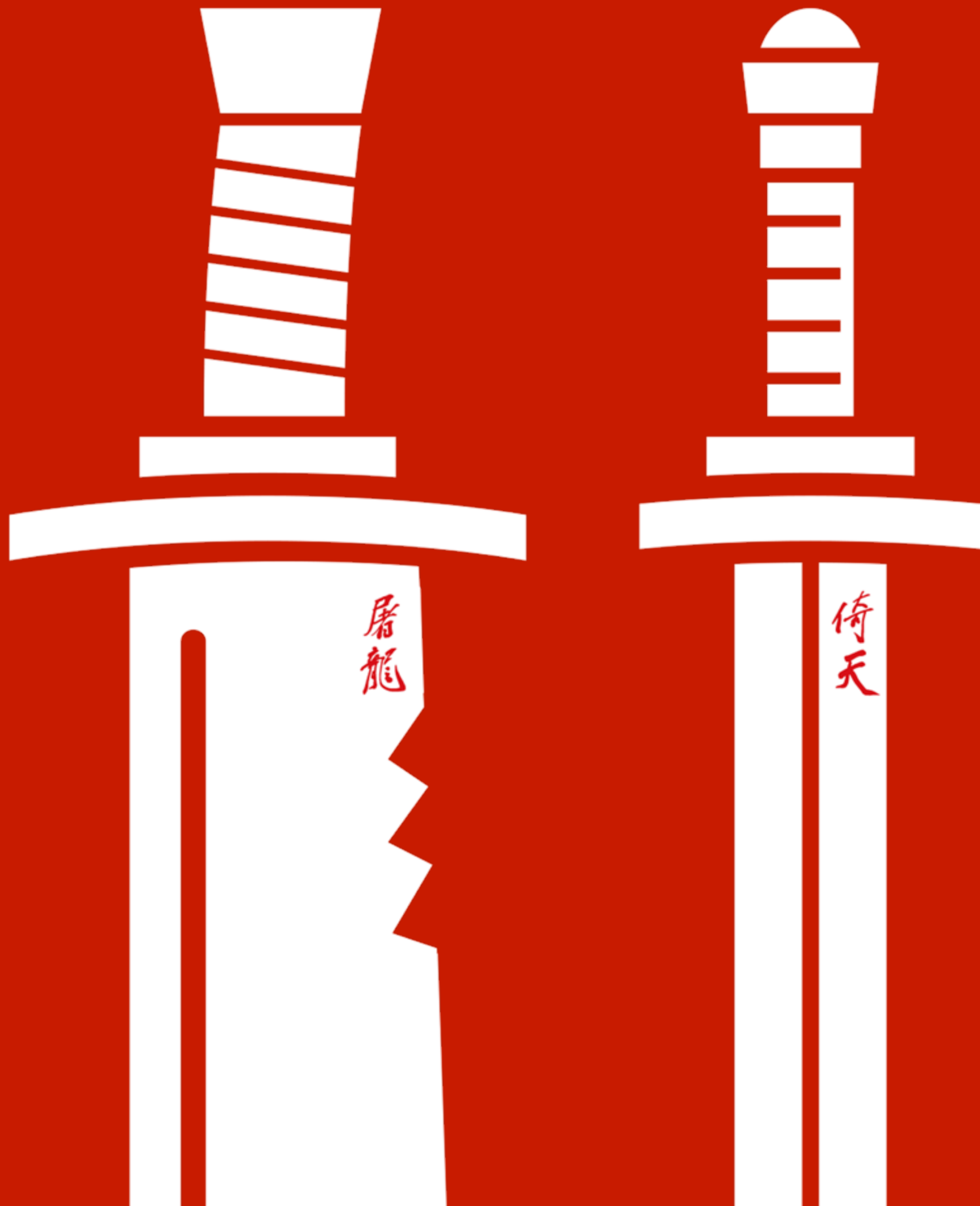





# 小米手机 3



传言

NVIDIA Tegra 4



又有传言  
高通骁龙800



# 小米3同时采用 史上最强的两个平台



## 移动版

TD-SCDMA



## 联通版

WCDMA



## 电信版

CDMA2000



移动版

TD-SCDMA



TD-SCDMA

移动用户不换卡就能享受3G服务





NVIDIA Tegra 4



# NVIDIA Tegra 4

四核1.8G A15+省电 A15内核  
72核 GeForce GPU  
28nm制程

CPU

4+1

A15

GPU

72

GeForce

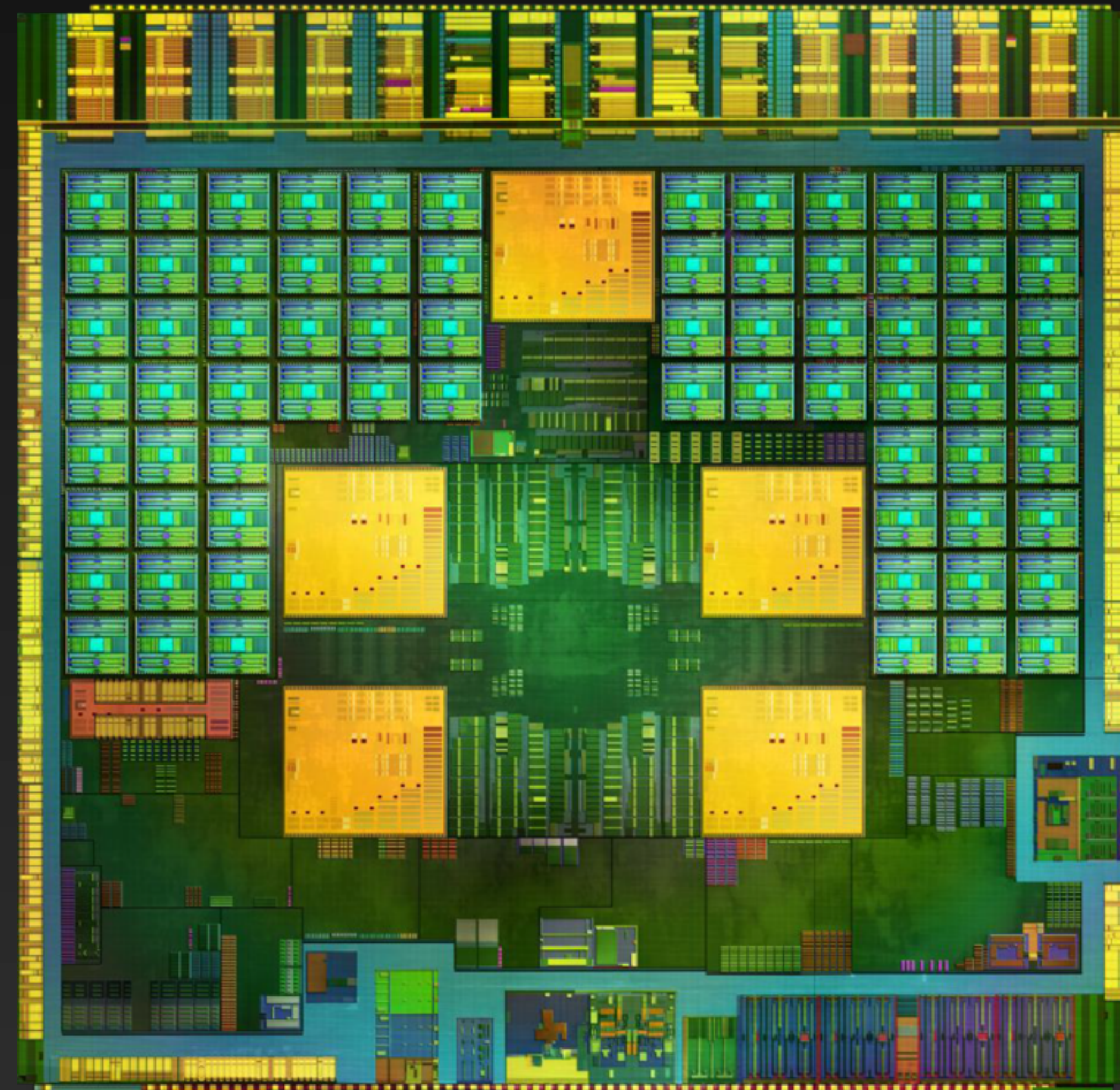



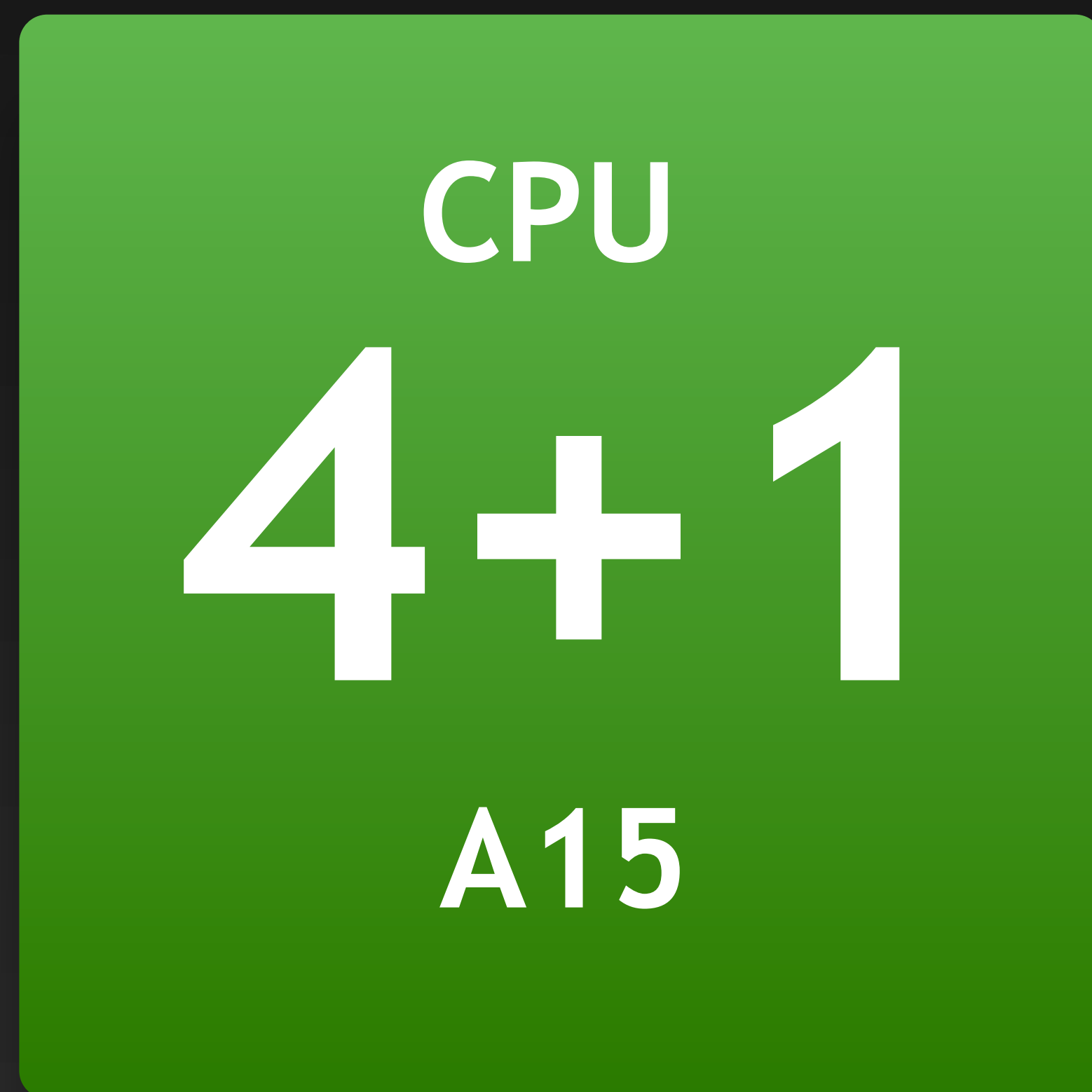

CPU:

4核1.8G A15 + 省电 A15内核

降低功耗较Tegra 3可达45%

# 240%

A15性能是A9的2.4倍

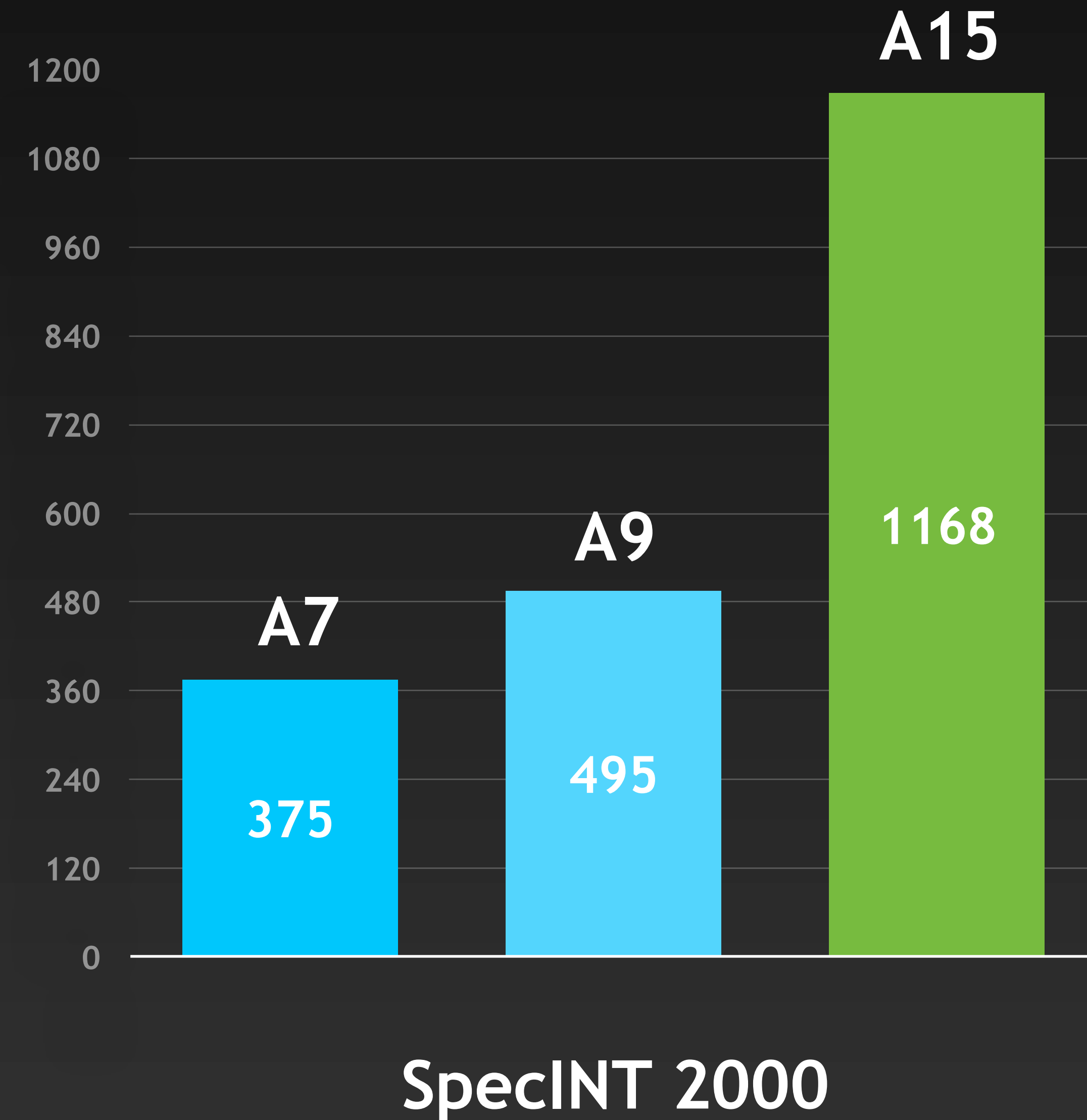

Tegra 4

Tegra 4

GPU  
**72**  
GeForce

GPU:  
72核 GeForce  
比Tegra3 快5倍



NVIDIA Tegra4

用GeForce GPU

渲染出最好的手机游戏

顶级的游戏体验

震撼的视觉感官







# 小米游戏中心 NVIDIA 游戏专区



海盗英雄



费雷德滑雪



疯狂机器



横冲直撞特技人



疾速时刻



英雄召唤



疯狂童话



剑姬

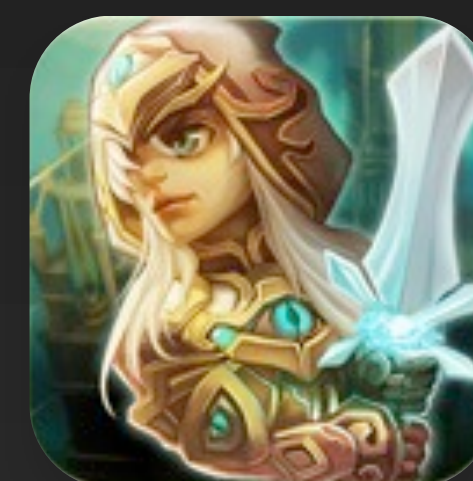

天神传



枪火战线





高通骁龙800



小米3采用 8974AB  
8974AB 高通骁龙800最高端版本

|                   | 8974   | 8974AB |
|-------------------|--------|--------|
| CPU最高主频           | 2.2GHz | 2.3GHz |
| GPU Adreno 330 主频 | 450MHz | 550MHz |
| 2x LPDDR3总线最高主频   | 800MHz | 933MHz |
| ISP主频             | 320MHz | 465MHz |



# 高通骁龙800

8974AB

四核 2.3GHz

28nm HPM制程

CPU

**Krait  
400**

GPU

**Adreno  
330**

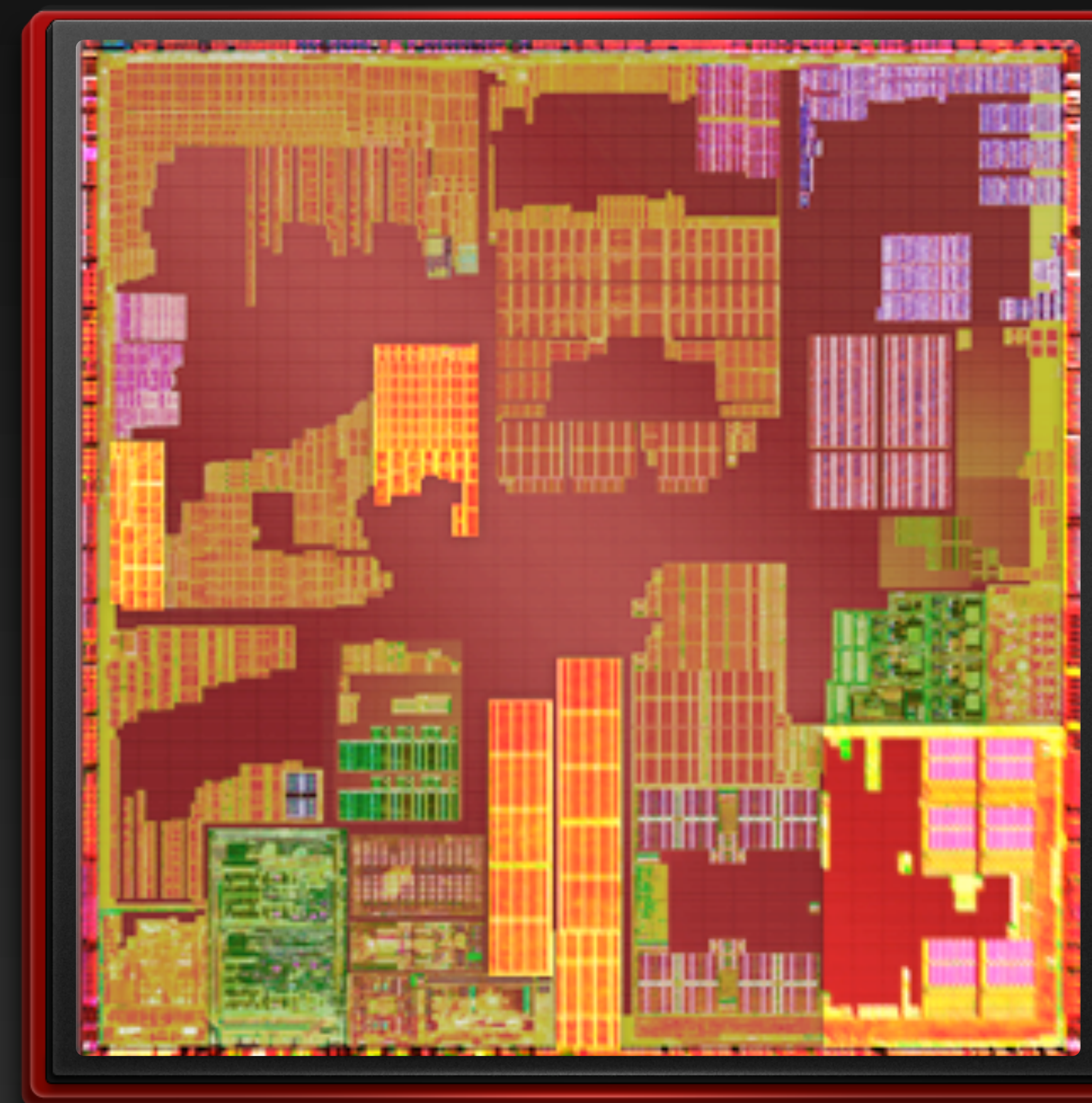



CPU  
**Krait  
400**

**136%**

Krait400 比 Krait300性能提升到1.36倍

Krait 是高通研发的ARM指令集处理器  
相当于 A15 的综合性能

高通骁龙800

GPU  
Adreno  
330

160%

图形处理能力

200%

计算能力

较Adreno320，图形处理能力1.6倍，计算能力2倍



# 比骁龙600 整体性能提升40%

|        | 小米3<br>骁龙 800 ( 8974AB ) | 小米2S<br>骁龙600 ( 8064 Pro ) |
|--------|--------------------------|----------------------------|
| 架构     | 4核2.3G Krait 400         | 4核1.7G Krait 300           |
| 制造工艺   | 28nm HPM                 | 28nm LP                    |
| 单核最高性能 | 6760 DMIPS               | 5750 DMIPS                 |
| 总线速度   | 2x LPDDR3                | 2x LPDDR2                  |
| GPU    | Adreno330                | Adreno320                  |

# 好马配好鞍

最好的处理器需要搭配最快的内存和闪存



NVIDIA  
Tegra 4

骁龙800  
8974AB

+

2GB  
LPDDR3

16GB  
eMMC 4.5

大电池

移动处理器

内存

闪存

电池

**2GB**

**LPDDR3**

# LPDDR3 目前最快的内存

LPDDR3标准规范是2012年5月发布  
较LPDDR2速度提升50%， 功耗降低20%



**16GB**

**120MB/s**

**eMMC 4.5**

## 120MB/s读取速度的闪存

(京东商城: 30MB/s 69.9元, 95MB/s 262元)

SanDisk  
至尊高速  
16GB

**30MB/s**

¥ 69.9

SanDisk  
至尊超极速  
16GB

**95MB/s**

¥ 262

\*京东商城 9月4日价格

大電池？



# 3050mAh

三星 / LG / 索尼 锂离子聚合物电池

支持快速充电，选配2安充电器，充电时间缩短30%



# 体验源于 软硬件完美结合

**MIUI  
V5**

**史上最强  
处理器**

**超高速  
内存和闪存**

**超大容量  
电池**

**系统级优化**



性能测试

36000+  
Antutu 安兔兔

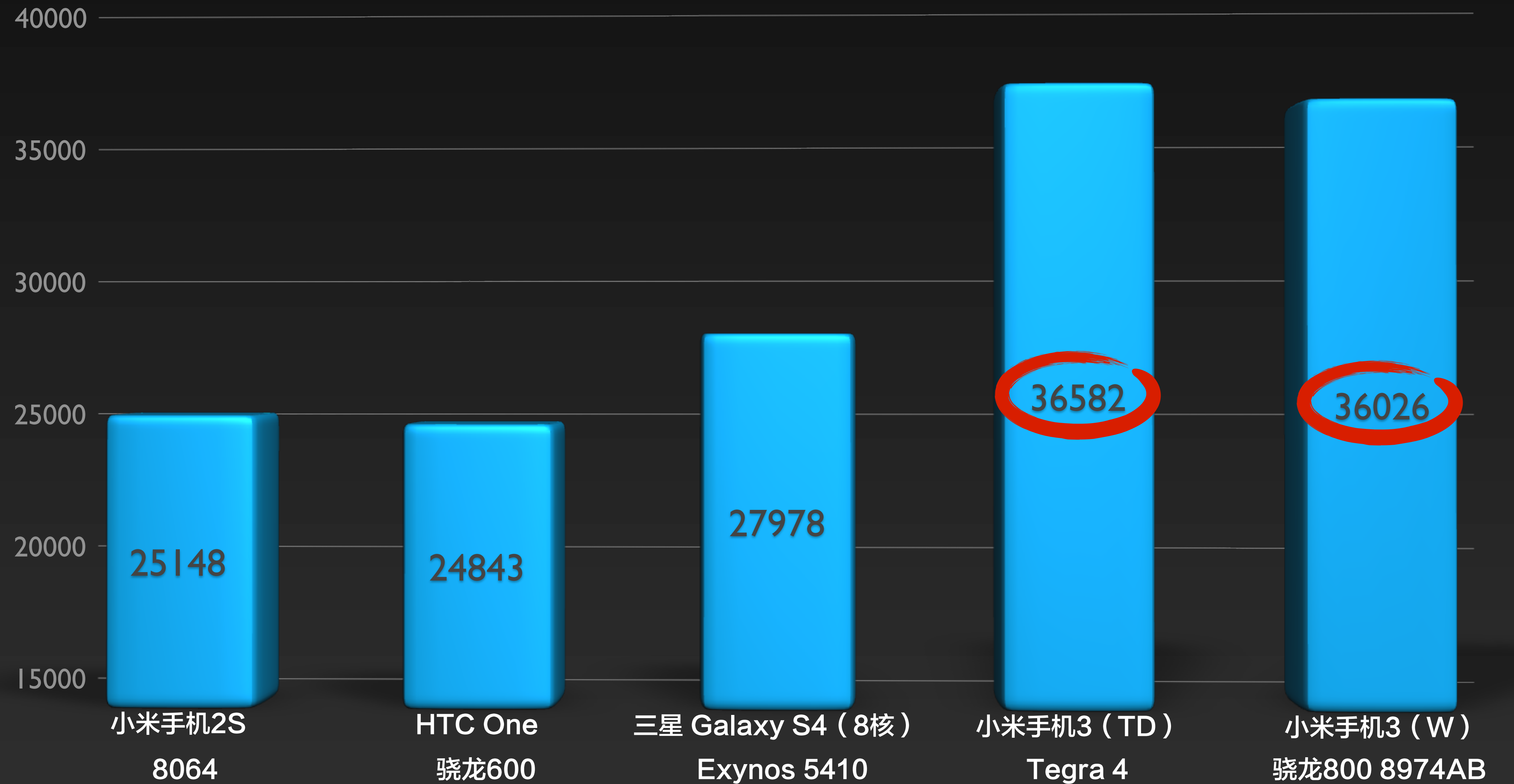



18000+  
Quadrant

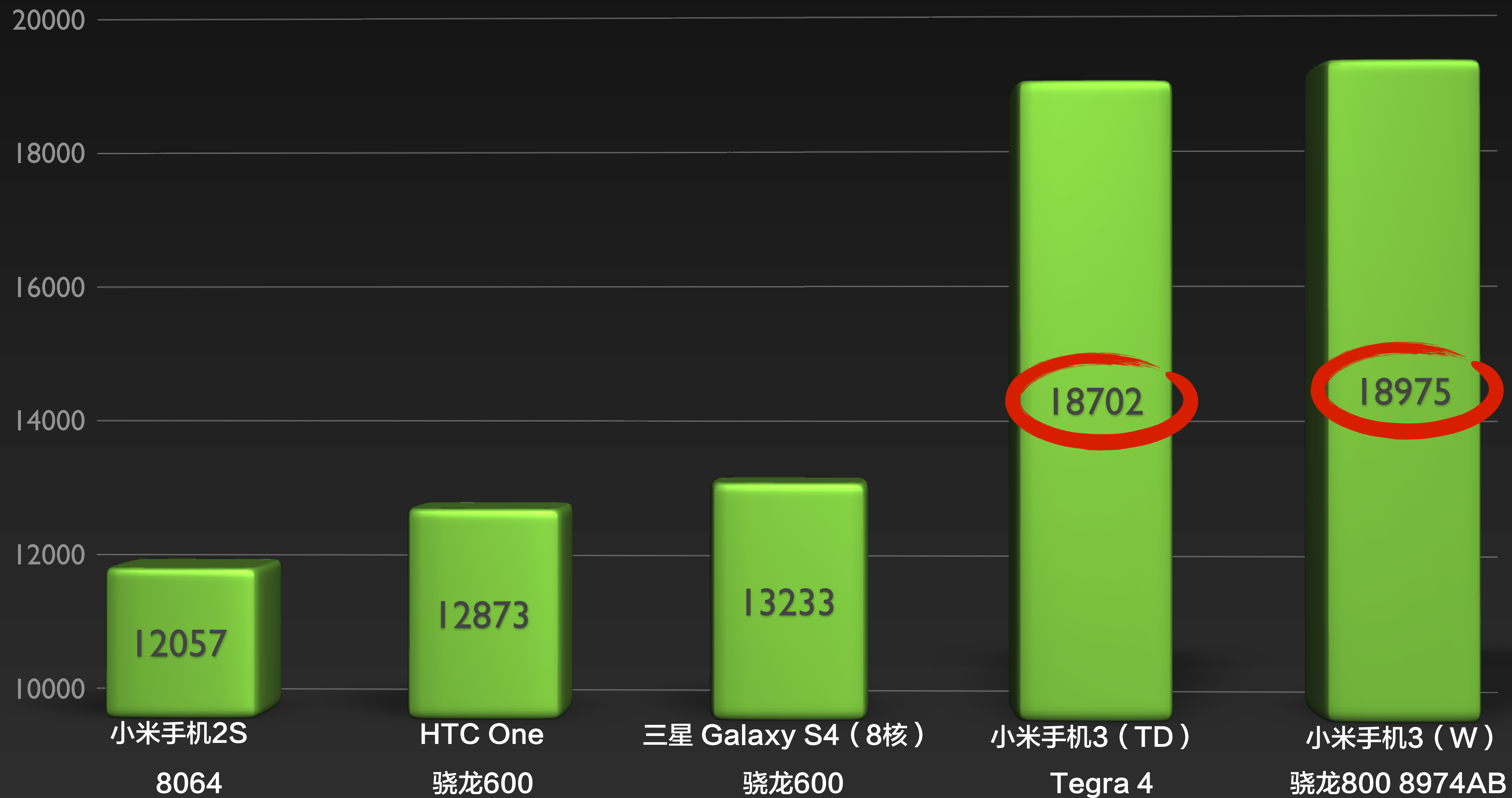

4100+  
Geekbench2

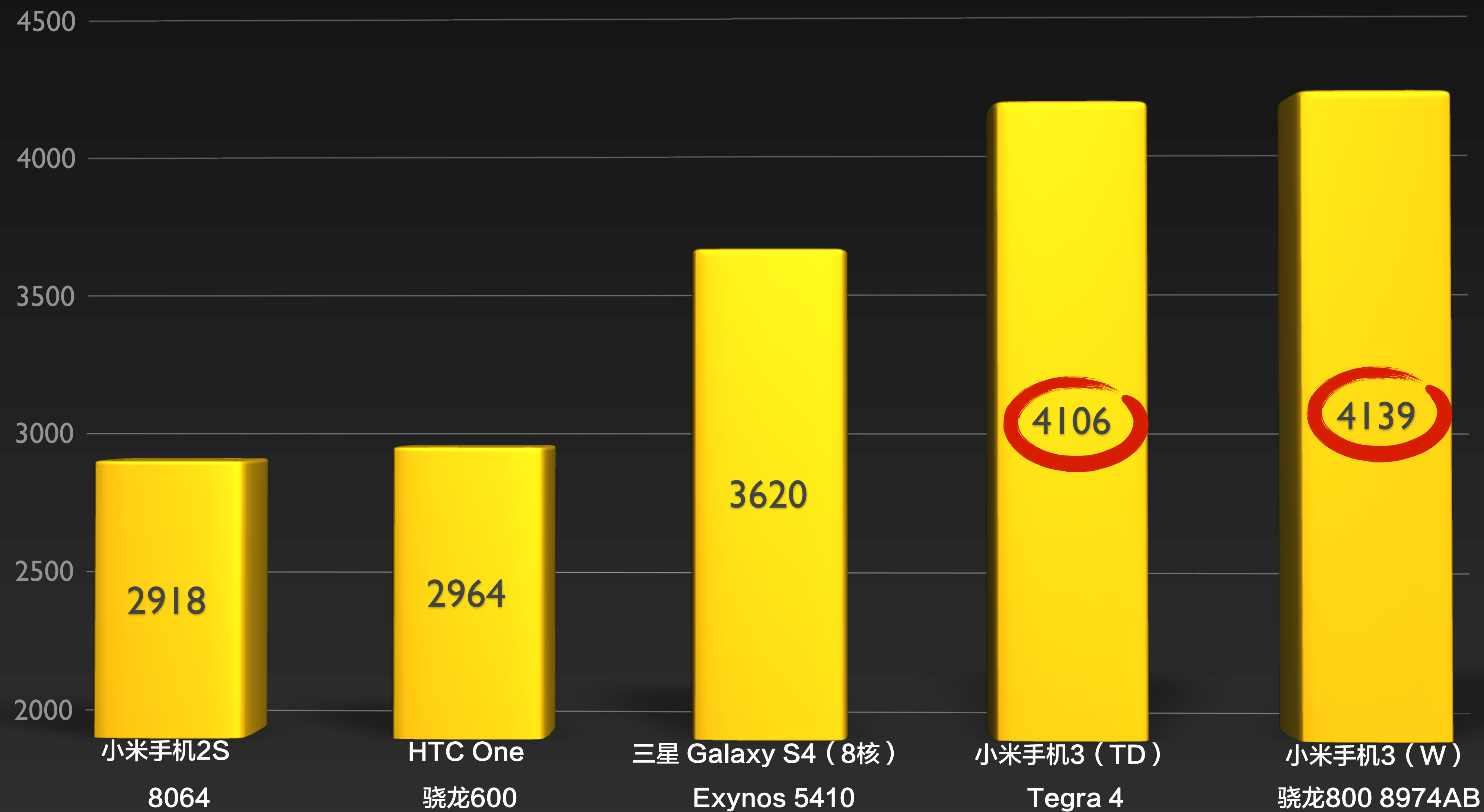





小米手机 **3**

迄今为止 最快手机







小米手机 **3**

天下武功 唯快不破

屏



小米手机 **3**

夏普 / LG

5英寸1080P

1920X1080分辨率

441PPI 视网膜屏

IPS 全视角

OGS 单玻璃全贴合技术

康宁玻璃



# 超灵敏的触摸屏

触屏采样率高达140点/秒  
一般触屏不到100点/秒



手指帶水  
可操控触摸屏





冬天滑雪  
戴着厚厚的手套  
也可以操控触摸屏

\* 需要在设置中开启





相机

# 索尼相机 1300万像素堆栈式

索尼1300万像素最高端IMX135

F2.2 大光圈

28mm 超大广角

5片特制镜头 蓝玻璃红外滤光





# 索尼 前置摄像头 200万像素背照式

F2.2 大光圈

30mm 广角

支持1080p高清摄像

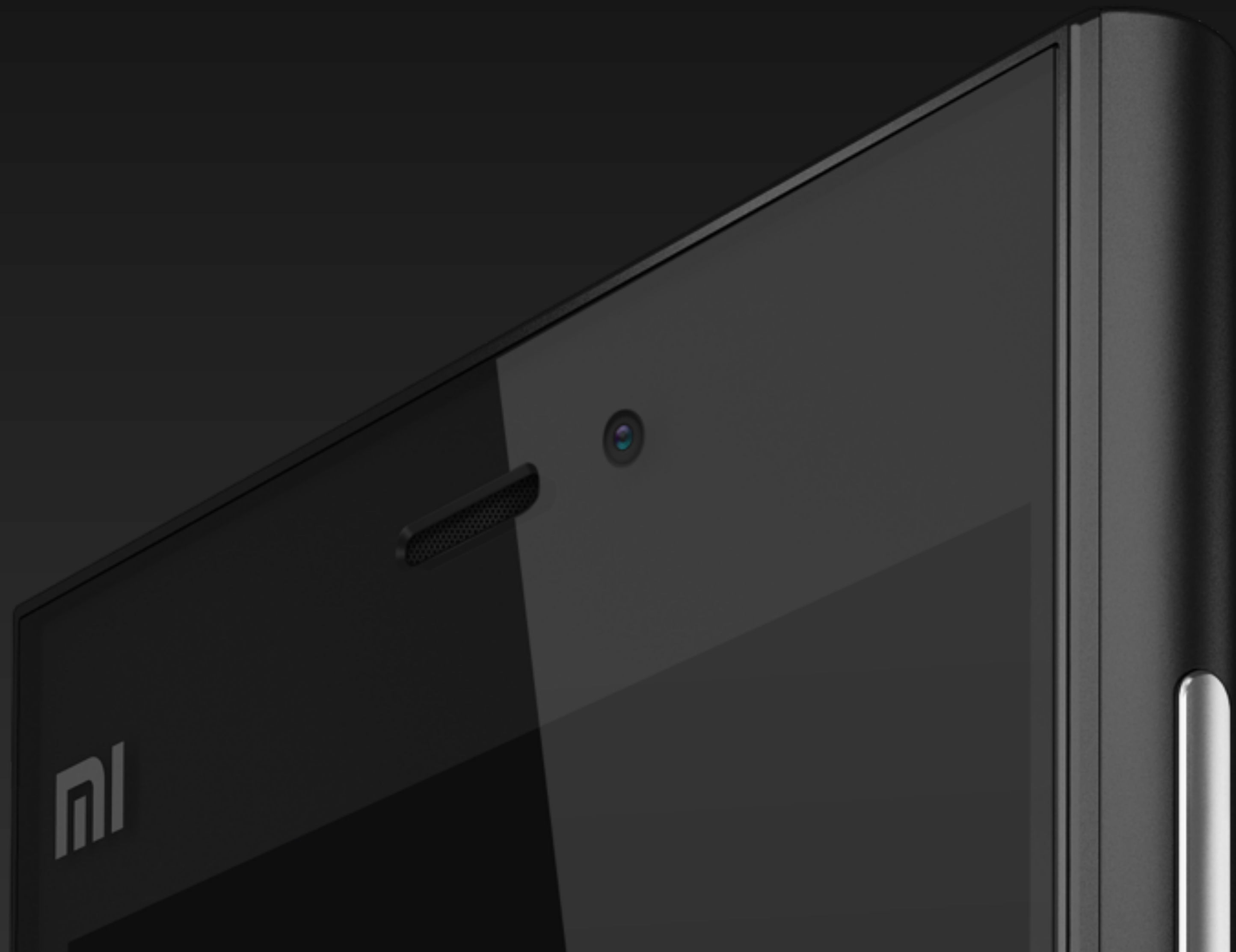

# 飞利浦 双LED闪光灯

同等功耗下亮度提升30%





# 急速拍照 每秒10连拍 (1300万像素)





# 专业级相机功能



拍摄  
RAW格式



手动曝光  
最长支持2秒



高级  
手动白平衡



摄像  
同时拍照



手动  
对焦





# RAW格式

相机原始文件格式，无压缩的图像质量  
方便后期做亮度、白平衡、色调、饱和度等的调整

样片



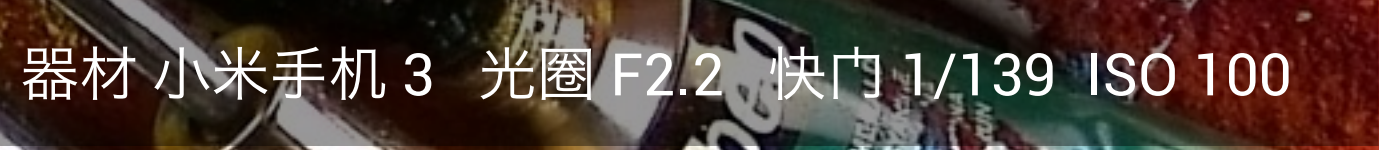



































样片由小米员工唐杨林提供

@疯狂的杨林









# 智能美颜



# 智能识别 性别和年龄





不同的性别和年龄  
匹配不同的美颜方案





未开启

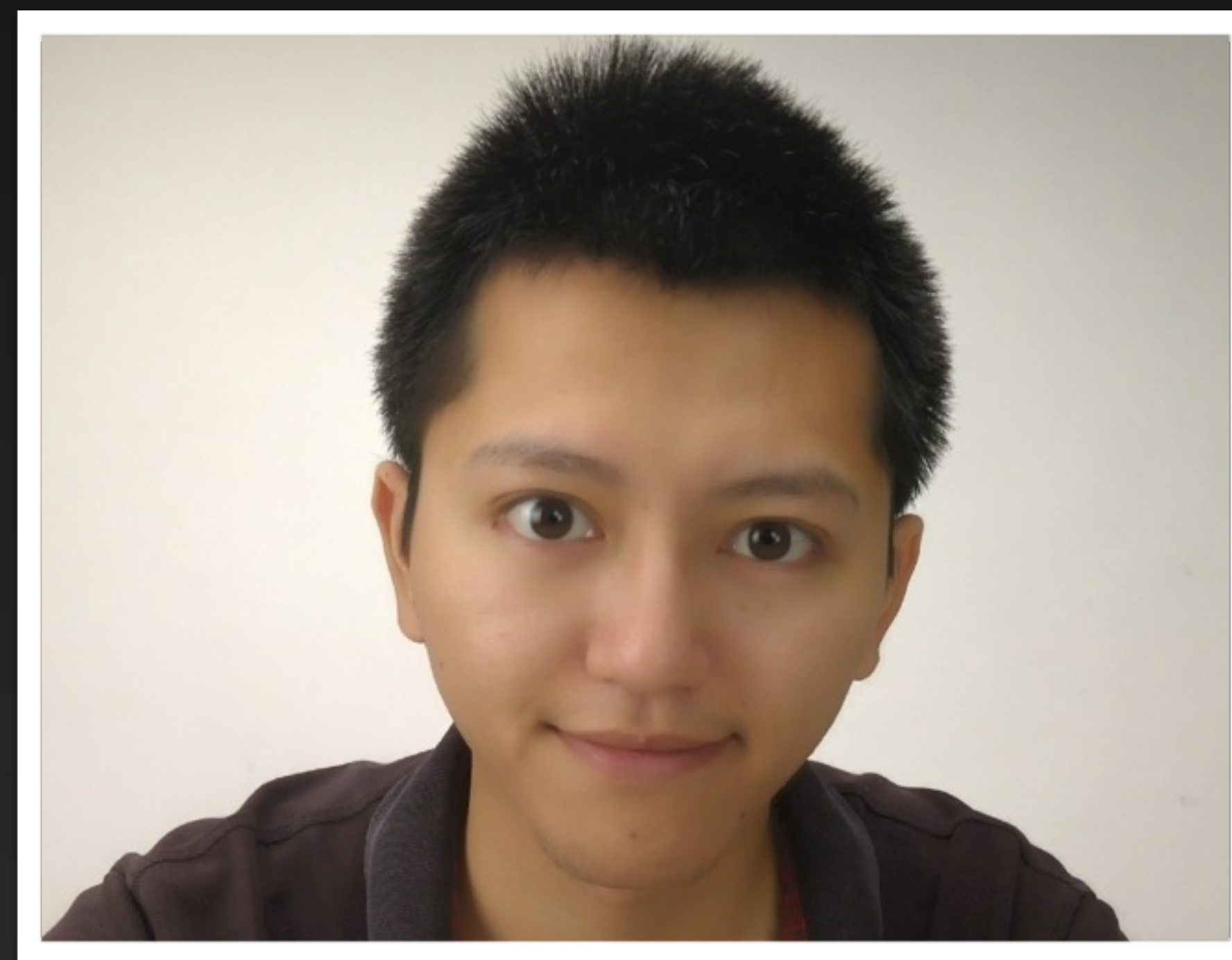

常规美颜



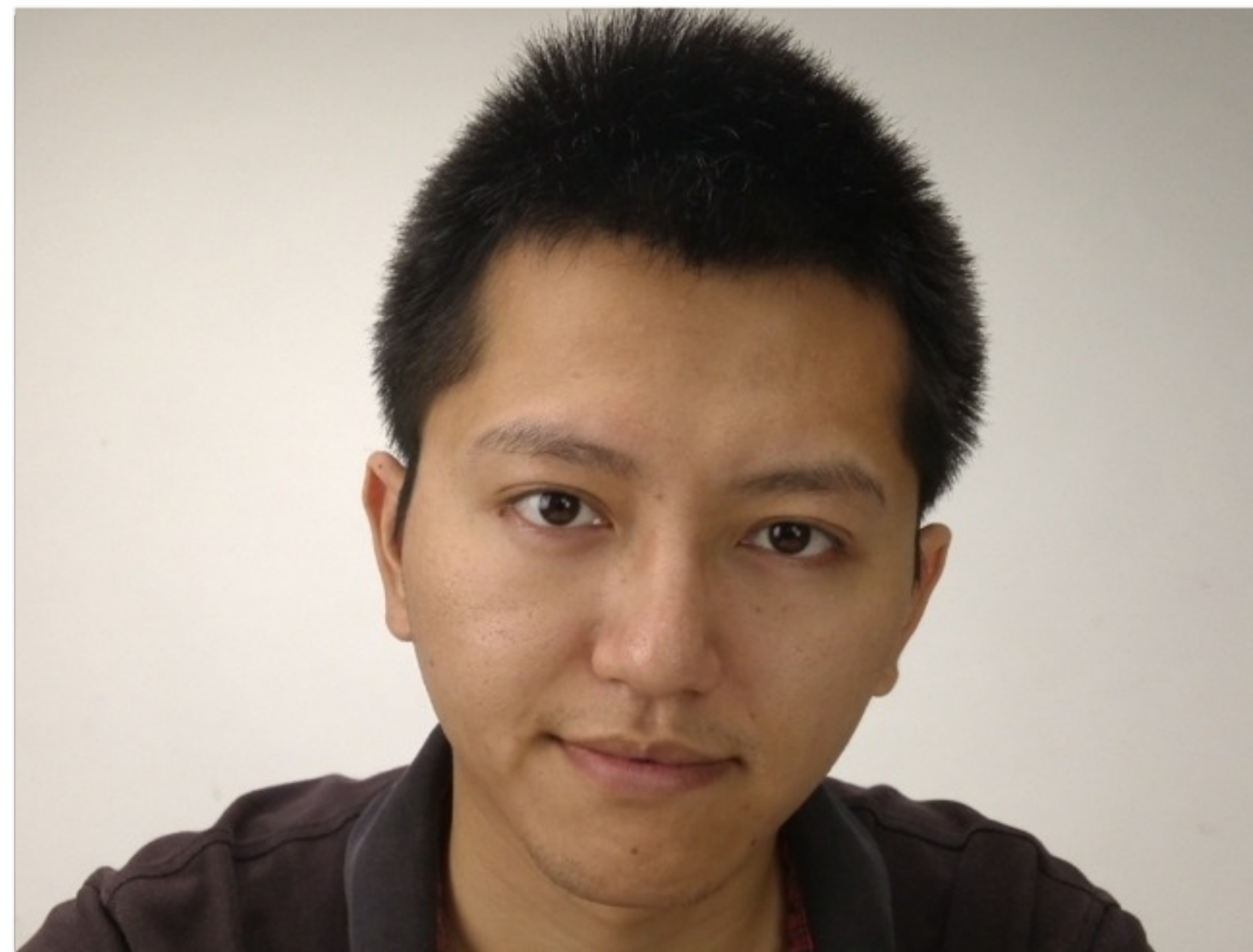

未开启

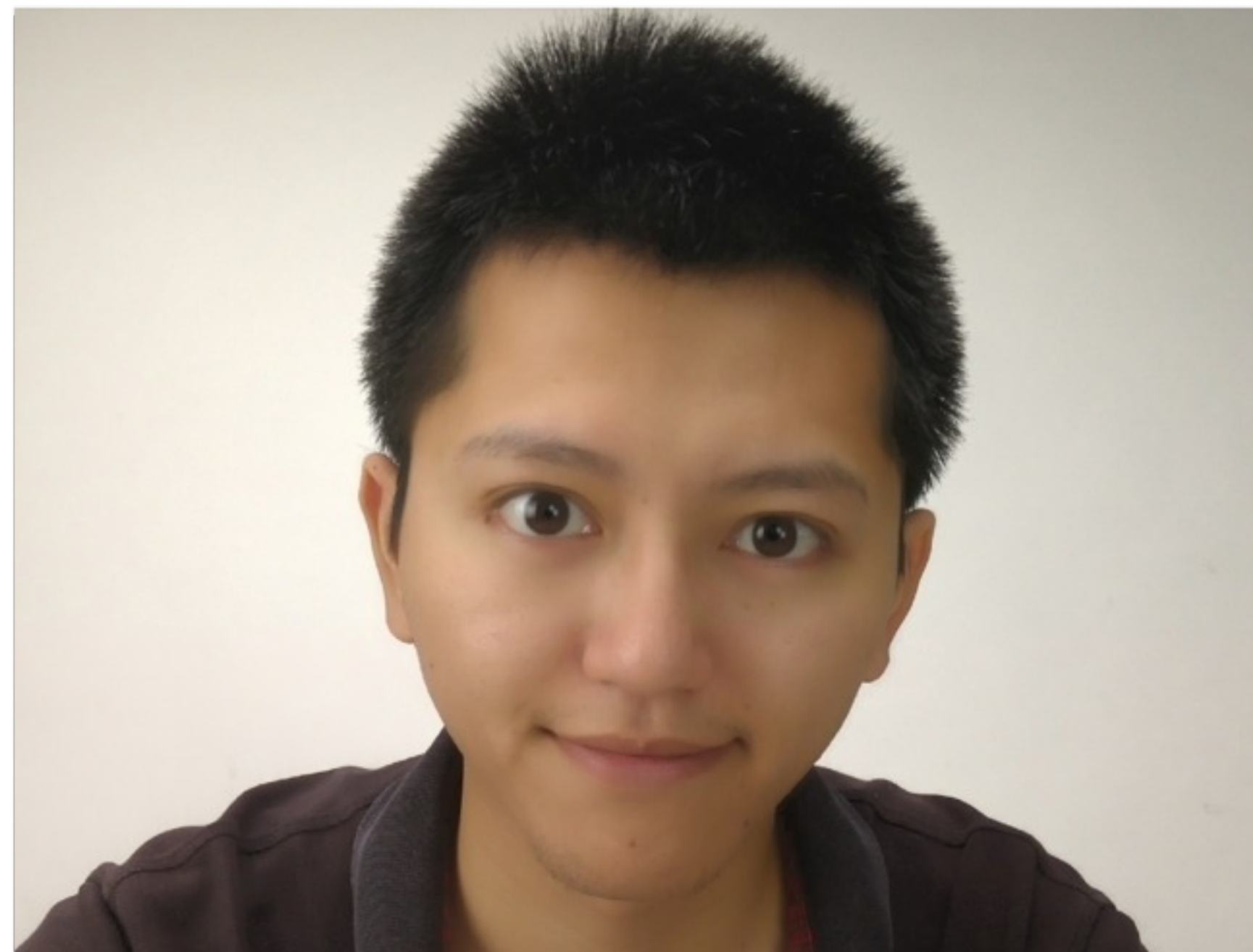

常规美颜

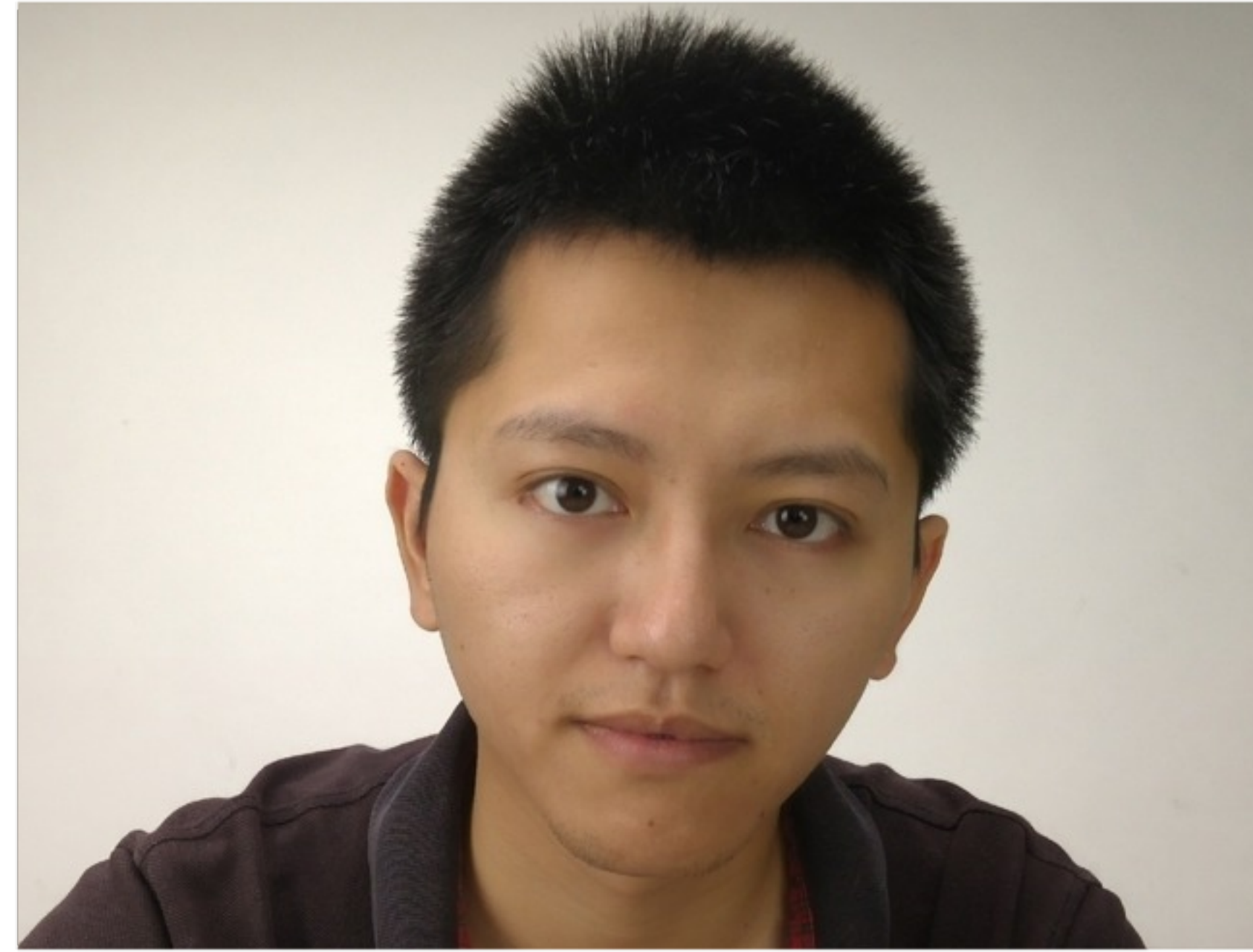

智能美颜



# 女生 智能美颜



未开启



智能美颜



# 两人 也能智能美颜



未开启



智能美颜



音乐



# 出色的音频解码芯片

Cirrus Logic CS42L73  
和 iPhone 一样的硬件技术



\* 小米3移动版独有



# 外放音腔

音腔增大50%，更好的低频效果





# 米音 2.0

Dirac HD Sound 高保真技术：减去系统对声音的染色影响，真实再现纯正的音乐

最新SFX技术：为声音信号叠加实测的声场模型，使耳机听感如同影院现场效果





更多



更多细节体验 不同凡响



# Immersion 无级震动





Immersion无级震动

基于内容和场景  
生动活泼的触感反馈效果



# Immersion无级震动



玩游戏



看电影



交互体验



# WiFi 双频 2.4G/5G

双频可以同时使用





# NFC

刷公交、地铁、门卡等

\* 需要合作伙伴适配





# GPS 瞬间搜星

保存7天卫星轨迹（星历）  
再次连接时更快搜星





# GPS

暂时无GPS时  
也能通过陀螺仪辅助定位







米音2.0



Immersion  
无级震动



5G WiFi



NFC



蓝牙4.0



USB OTG



WIFI Direct



WIFI Display  
Miracast



蓝牙HID



earSmart 通话降噪



陀螺仪



气压感应器



外观  
工艺







小米手机 **3**





小米手机 **3**

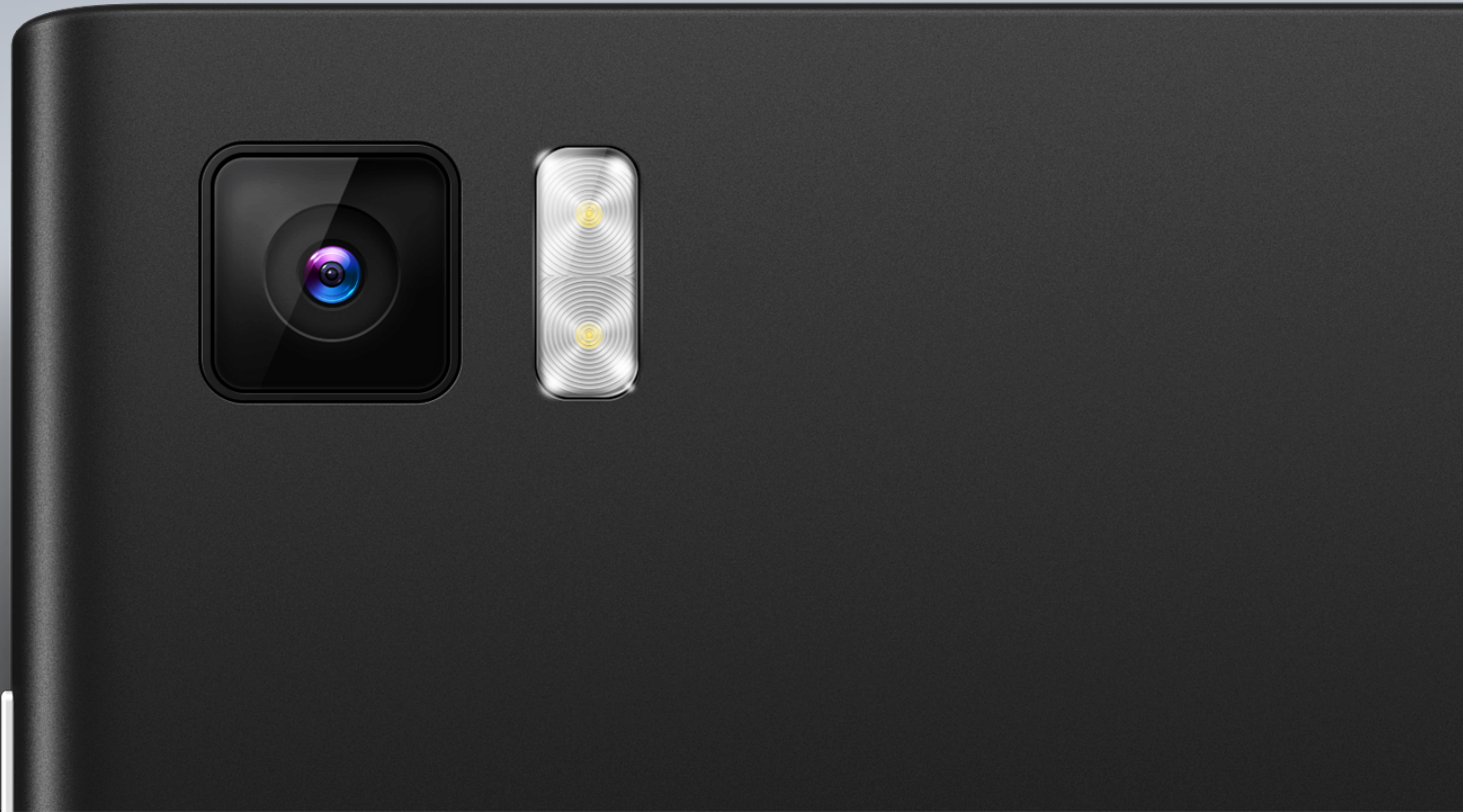



# 小米手机 3







小米手机 **3**





小米手机 **3**





小米手机 **3**





小米手机 **3**



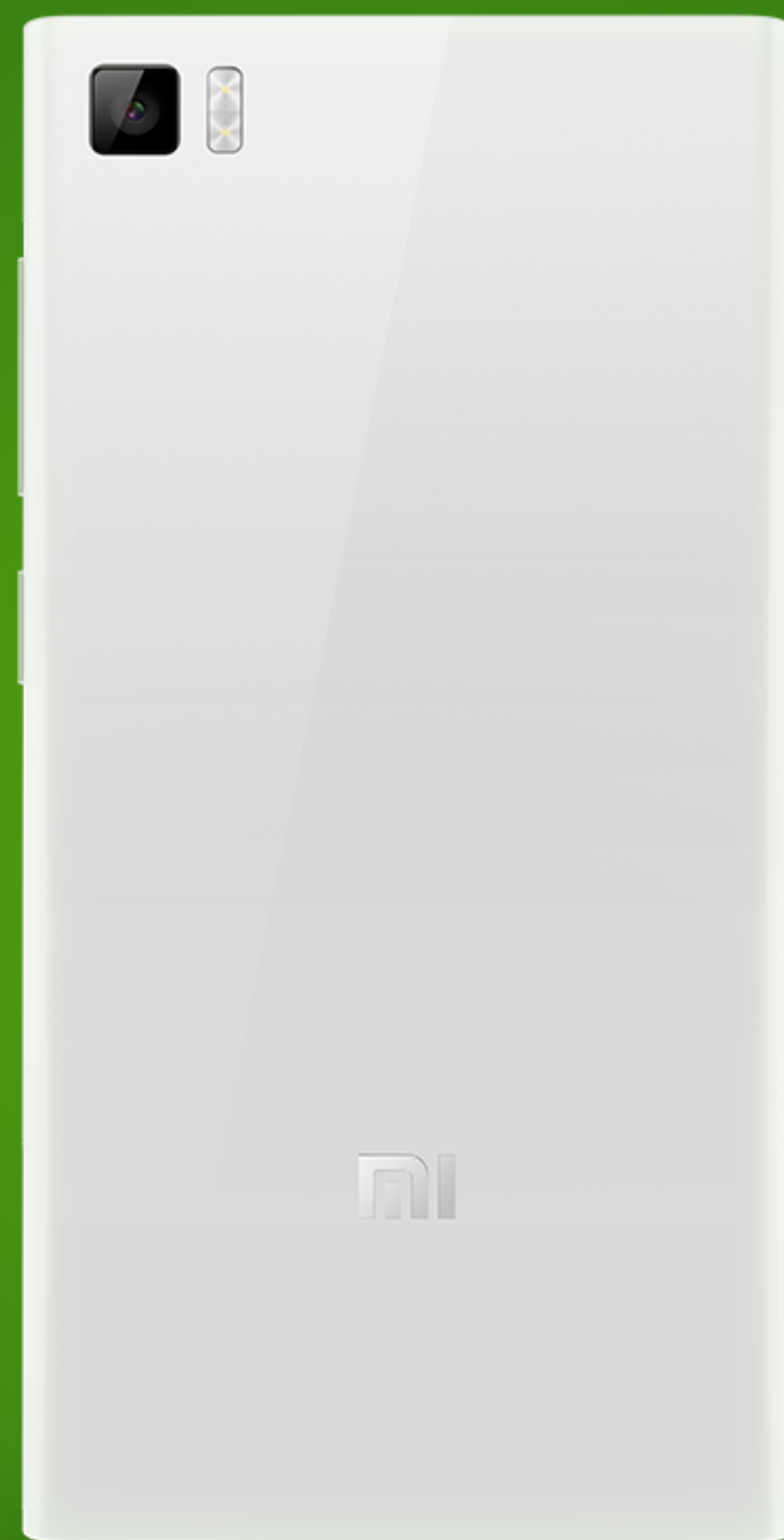









小米手机 **3**

重量 145g

尺寸 144mm X 73.6mm X 8.1mm



# 仅8.1mm厚

容纳了3050mAh电池、1300万像素相机、高质量音腔和天线





皮套



小米手机 3







小米手机 **3**



小米手机 **3**







小米手机 **3**





# 小米手机 3

史上最强两个平台  
Tegra 4 / 8974AB

5英寸屏 1080P  
超灵敏触摸屏

1300万像素  
索尼堆栈式相机

2GB 内存  
LPDDR3

3050mAh  
超大电池

米音2.0  
Dirac HD Sound + SFX



价格



小米手机 **3** 迄今为止最快的手机



¥1999



¥1999

16G版

¥2499

64G版





9月9日

移动版工程机

10月中旬

移动版







# 小米手机 3 迄今为止 最快的手机

Tegra 4 / 骁龙800 8974AB

2GB 内存 / 3050mAh电池 / 5英寸1080P

1300万像素索尼相机

NFC / 5G WiFi

MIUI V5系统

¥1999 16G版

¥2499 64G版





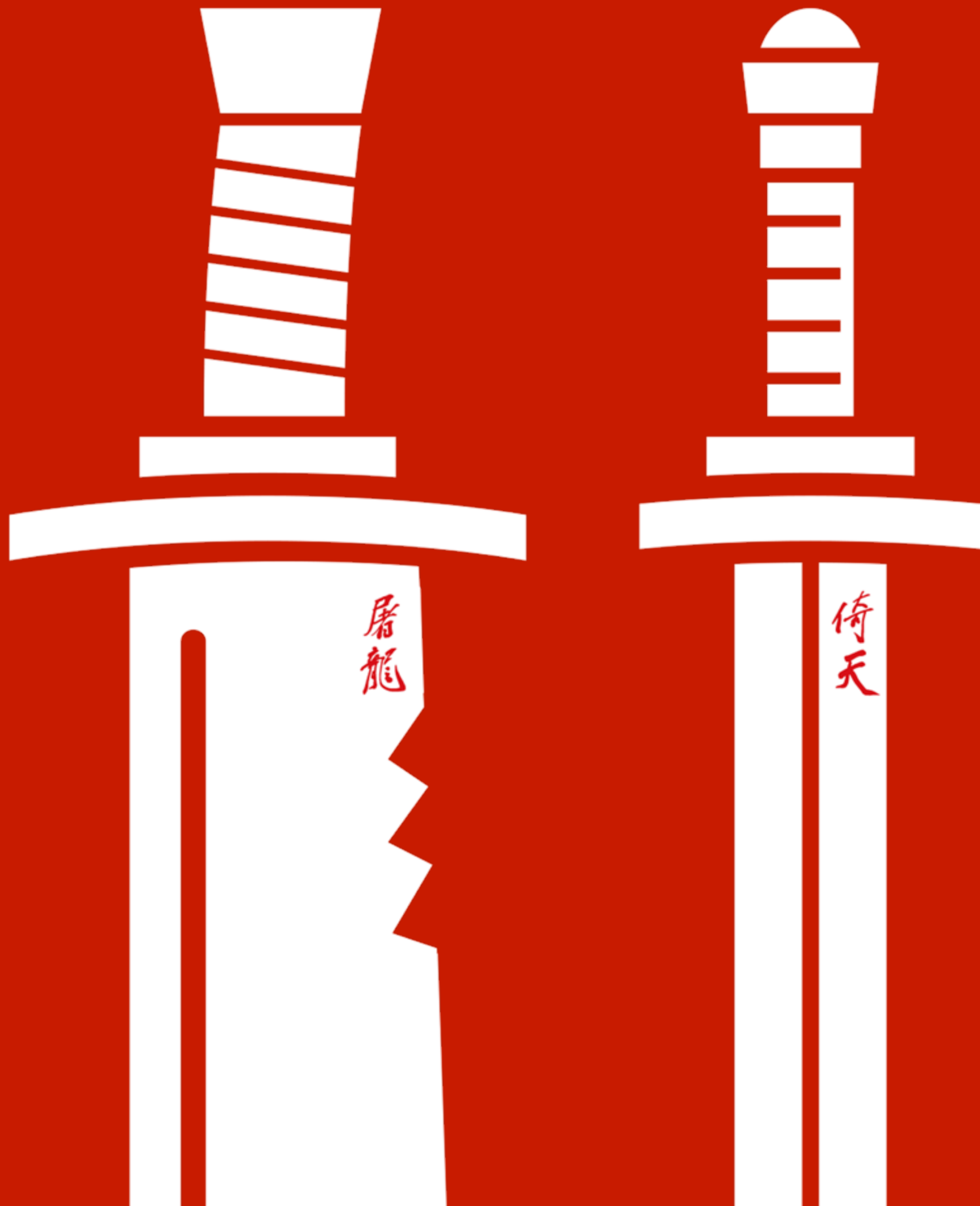





小米笔记本

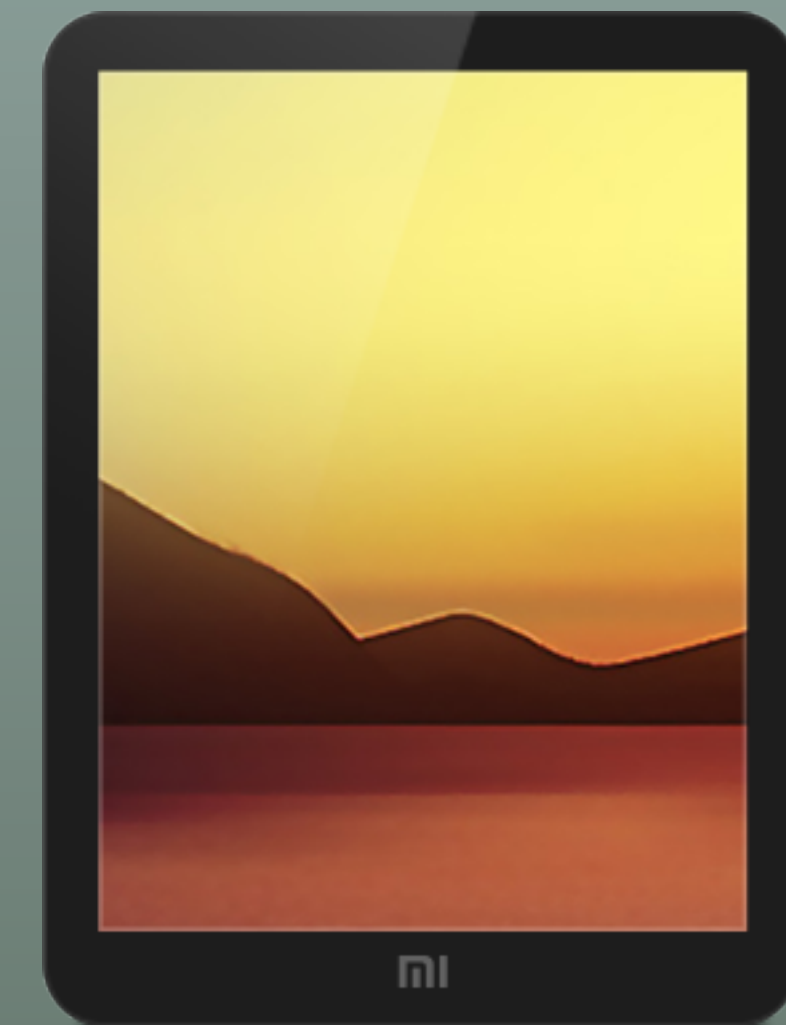

小米PAD

# 米粉猜测



小米电视



小米游戏机





# 小米电视













顶配 极窄边  
电视边框8.4mm

8.4mm → ←



超薄机身  
最薄处 2cm  
最厚处 4.8cm







铝合金前面板





呼吸灯+触摸式开关



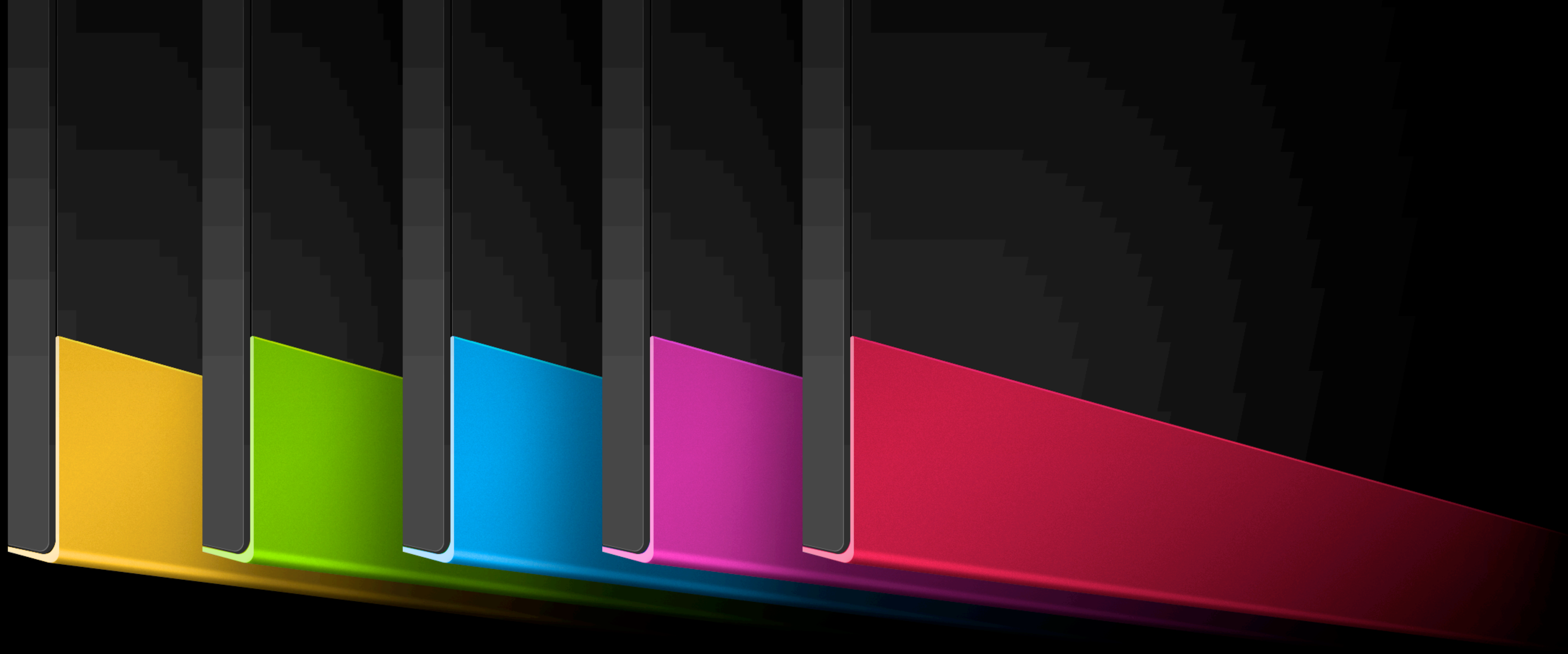







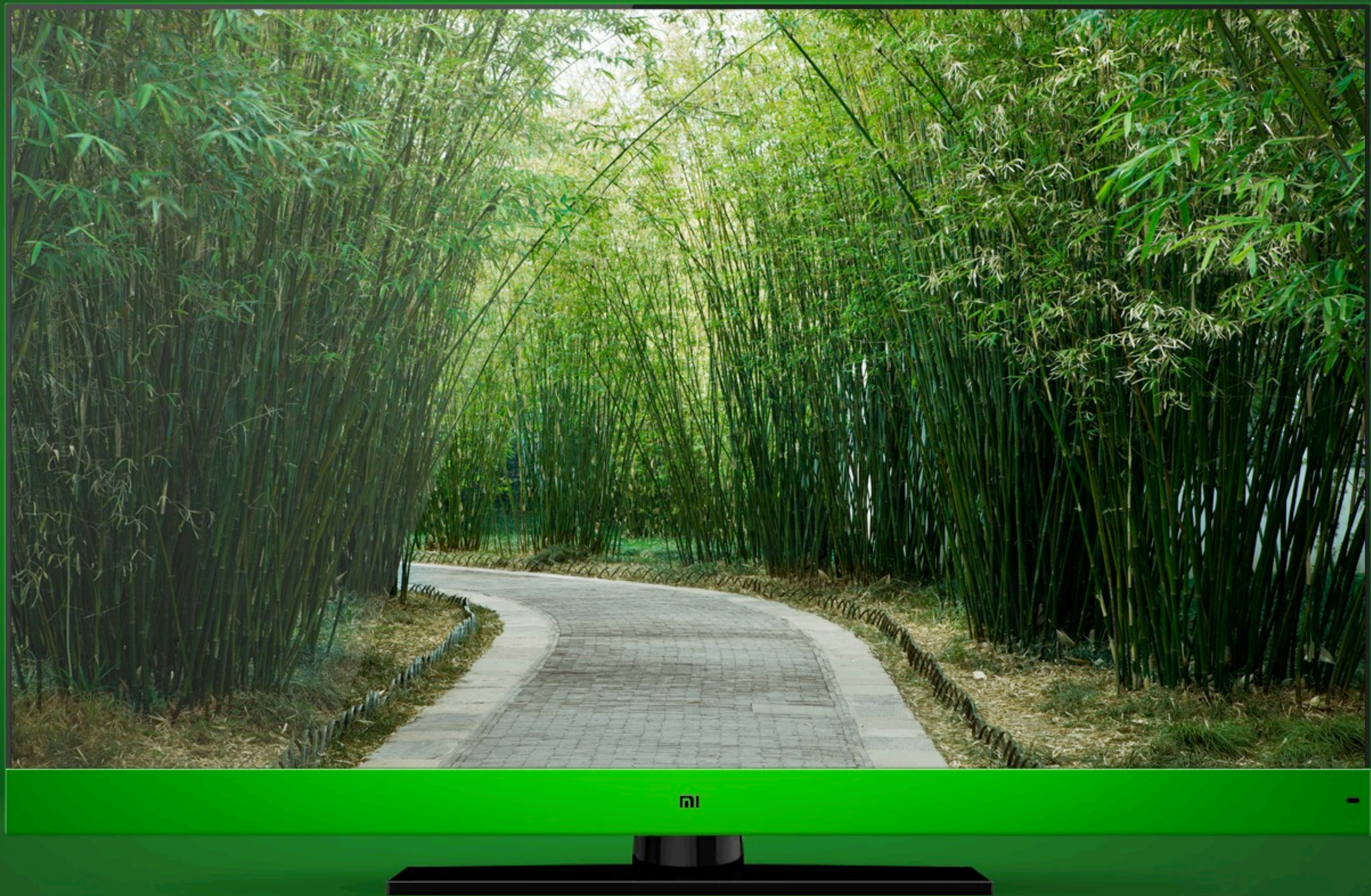















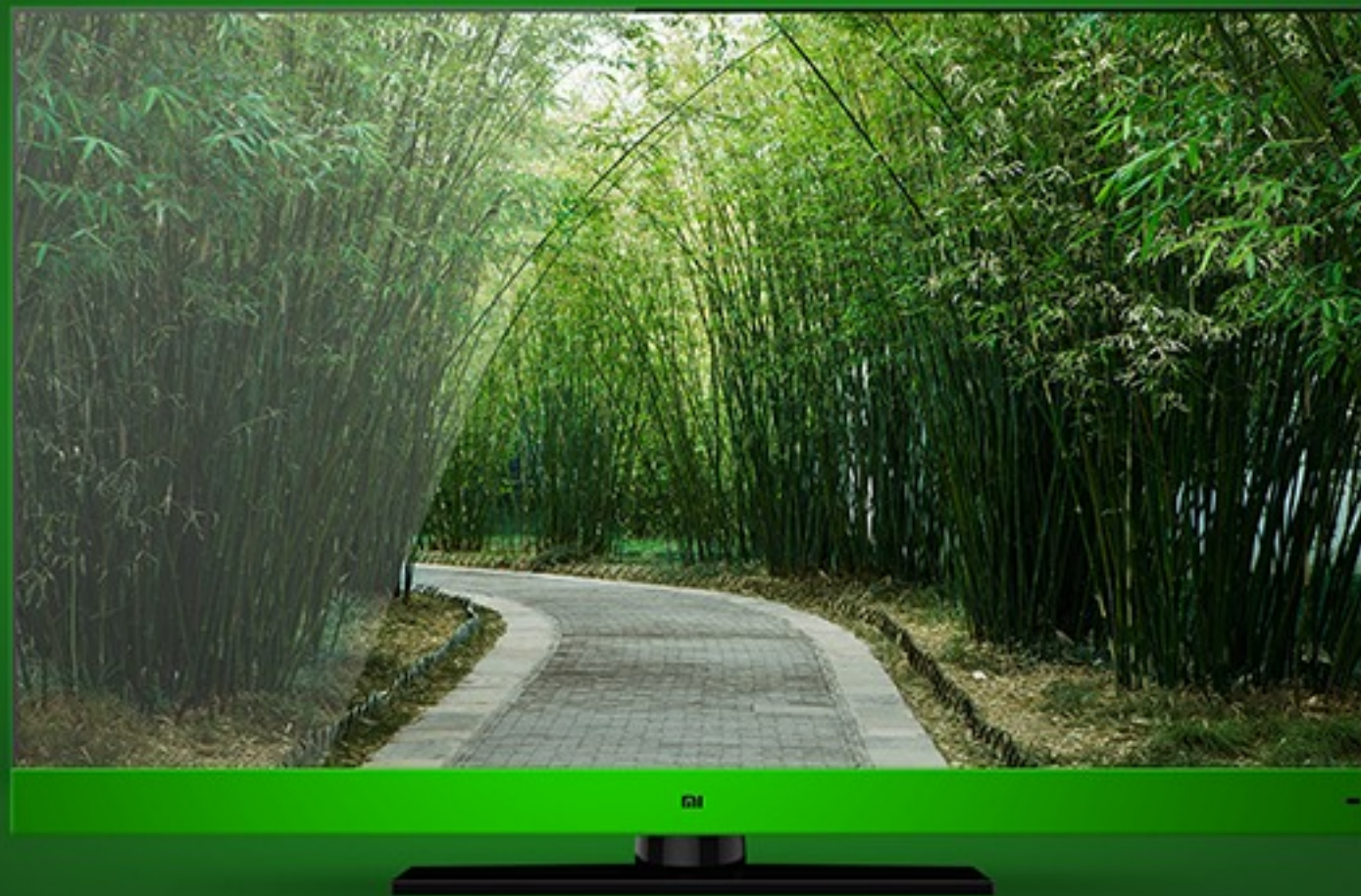





# 年轻人的第一台电视



# 买电视最重要三点

尺寸

屏幕

功能



尺寸





# 47"

年轻人家里放得下的大屏电视



屏幕



买电视就是买屏



# 全球七大电视屏厂

日韩



SHARP

台湾

AUO

INNOLUX

大陆







# 小米电视选择顶级供应商







顶配IPS硬屏  
全视角  
不闪式3D

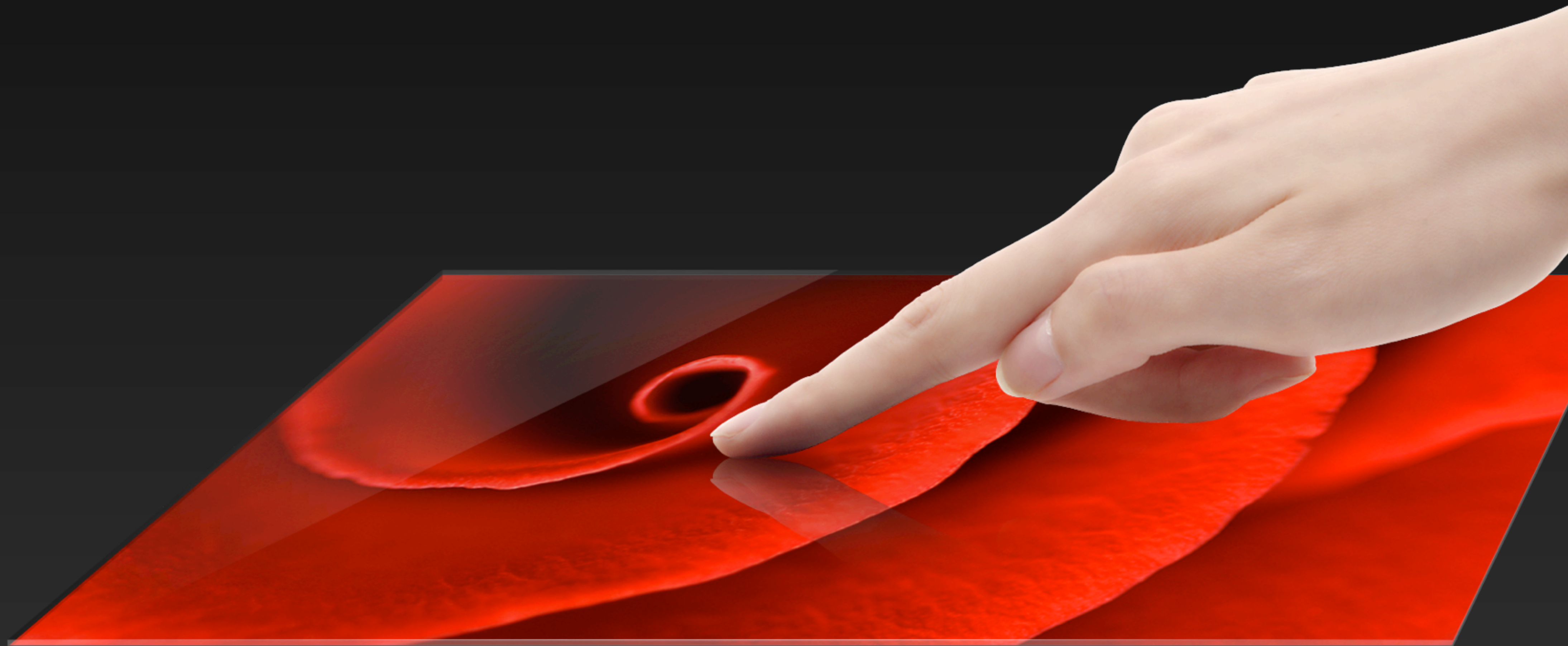



SAMSUNG

顶配SVA屏  
高静态对比度  
高透过率，节能10%  
全视角3D



SVA屏

普通屏



出色的电视音响  
独立分体式音腔  
支持DOLBY和DTS







功能



小米电视  
不仅仅是47英寸顶配电视



# 小米电视

顶配

LG / 三星屏电视

+

顶配

小米盒子

+

顶配

Android游戏机





# 全球最快电视处理器

## 高通骁龙600 MPQ8064

CPU  
Quad Krait  
四核1.7G

GPU  
Adreno  
320



# 小米电视

**2GB**

双通道 DDR3  
RAM

+

**8GB**

eMMC 4.41  
ROM



WiFi

双频2.4GHz/5GHz

2x2 双天线

双发双收

双倍传输速率





# 无线投射 图片、视频或音乐

支持小米手机、iPhone / iPad、电脑







打开照片，点击投影

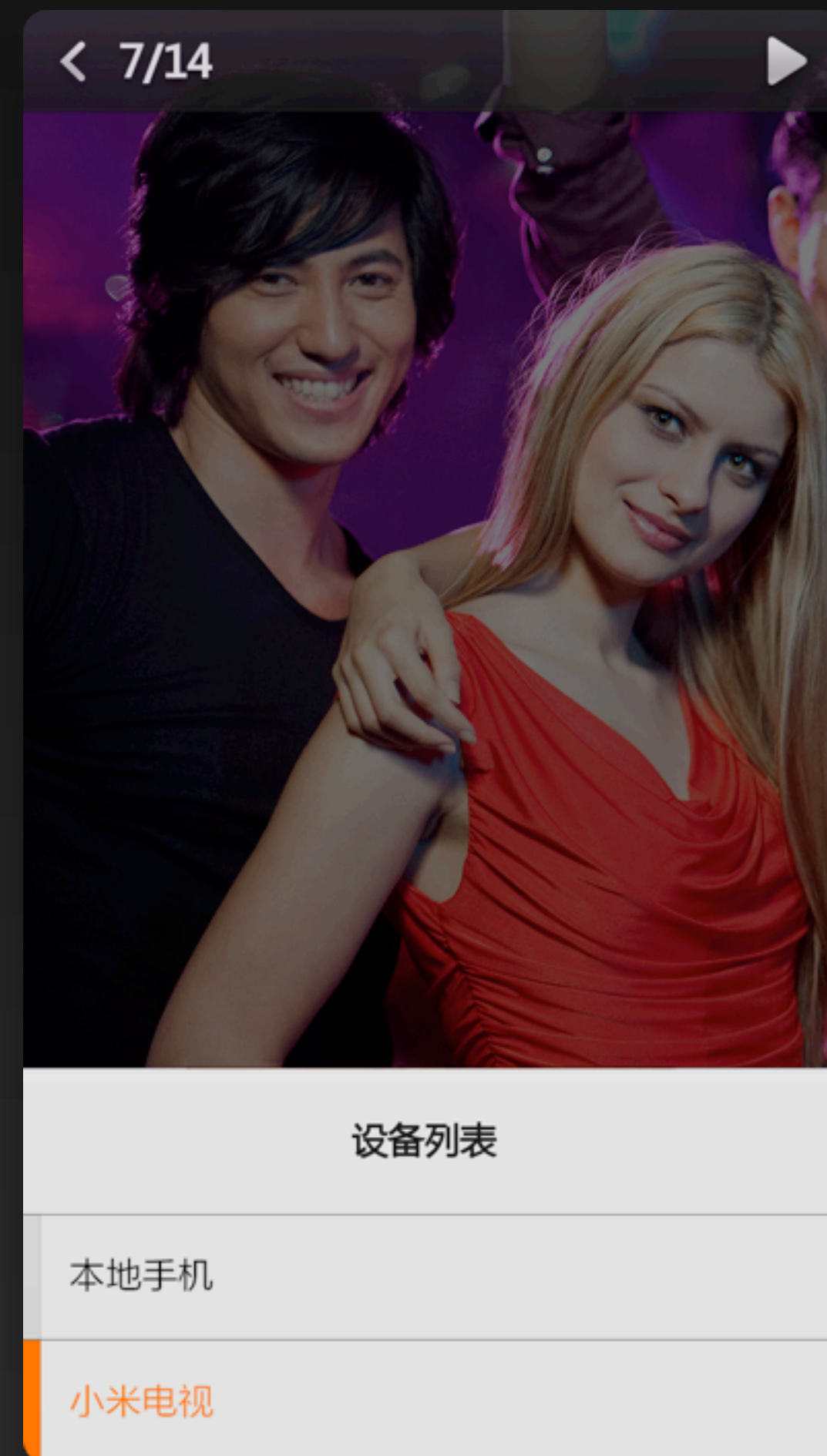

选择设备



将照片投射到小米电视上



# 蓝牙4.0



蓝牙耳机



蓝牙音箱



蓝牙遥控器



蓝牙游戏手柄



蓝牙键盘



蓝牙鼠标



2:00 AM

用蓝牙耳机  
半夜看球赛 不影响家人



用蓝牙手柄  
操控电视上的游戏





智能电视？



多数用户并不在意  
因为目前智能电视并不智能



# 小米颠覆性设计



# 一般智能电视

相当于传统电视上外接操作复杂的智能盒子  
复杂难用，激活率低

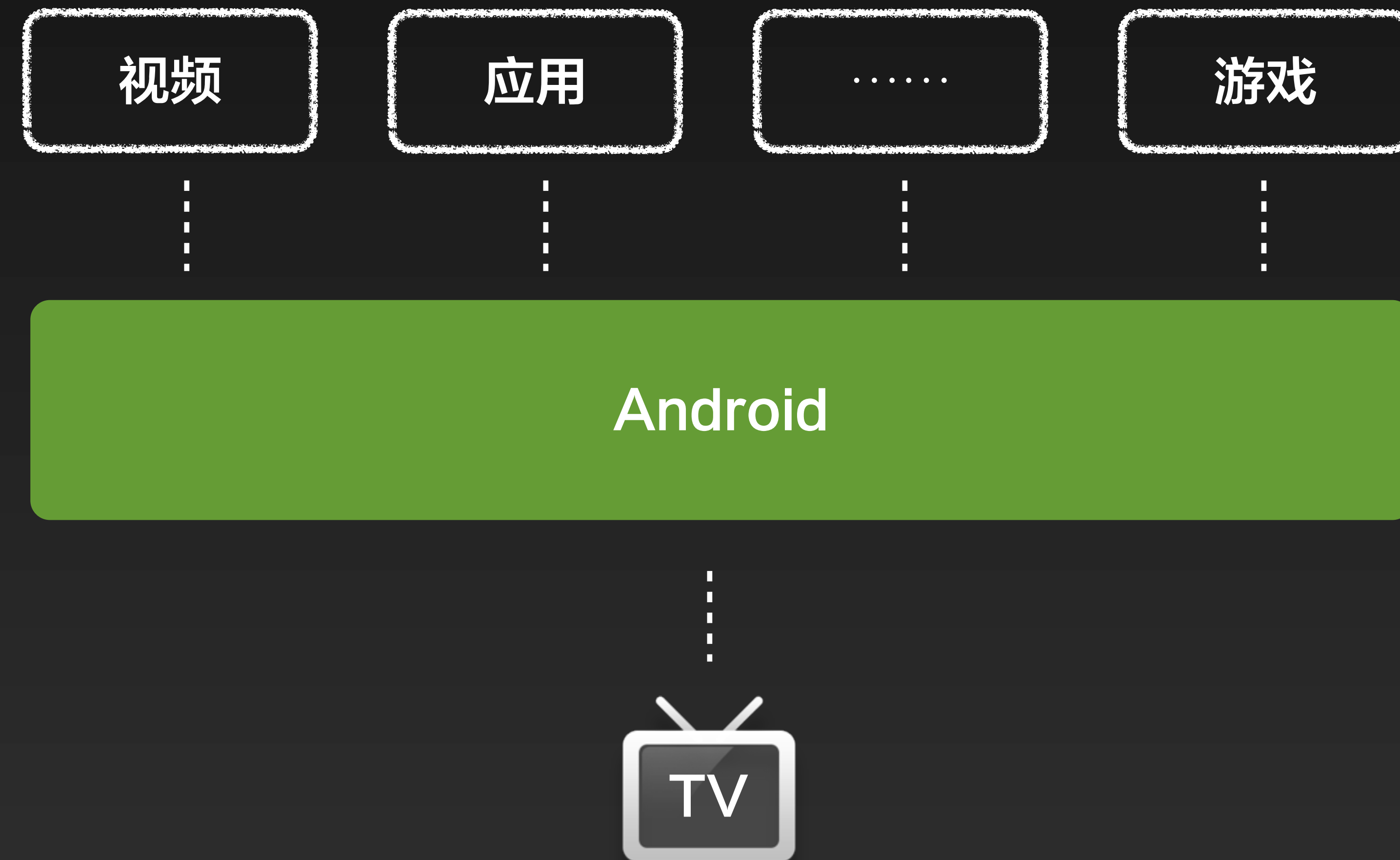



# 小米电视

电视功能是系统的一个模块  
融为一个整体



视频

应用

.....

游戏

MIUI TV版（基于Android深度定制）



# 打开电视





# 自动识别外接设备





# 遥控器 最简 仅11键

电源键



方向键 / 确认键



主页 / 返回 / 菜单



加音量 / 减音量





遥控器 仅11键  
轻松盲操作





# 上下键 切换频道



频道

06 东南卫视

频道 开心周末100

07 凤凰卫视

频道 美女厨房

08 高清电影

频道 复仇者联盟

09 BTV-2

频道 养生堂

10 中天综合

频道 今日新闻





# 确认键

## 本频道电子节目单



channel  
频道

10 东森电影  
杀手没有假期

11 中天综合台  
康熙来了

12 国家地理  
13:20 - 13:50



13 华视频道  
全民最大党

14 TVBS新闻  
新闻直播间

凤凰大视野  
14:10 - 14:40

开卷8分钟  
15:20 - 15:30

小莉看世界  
16:15 - 16:55

总编辑时间  
17:00 - 17:45

⌚ 添加节目提醒

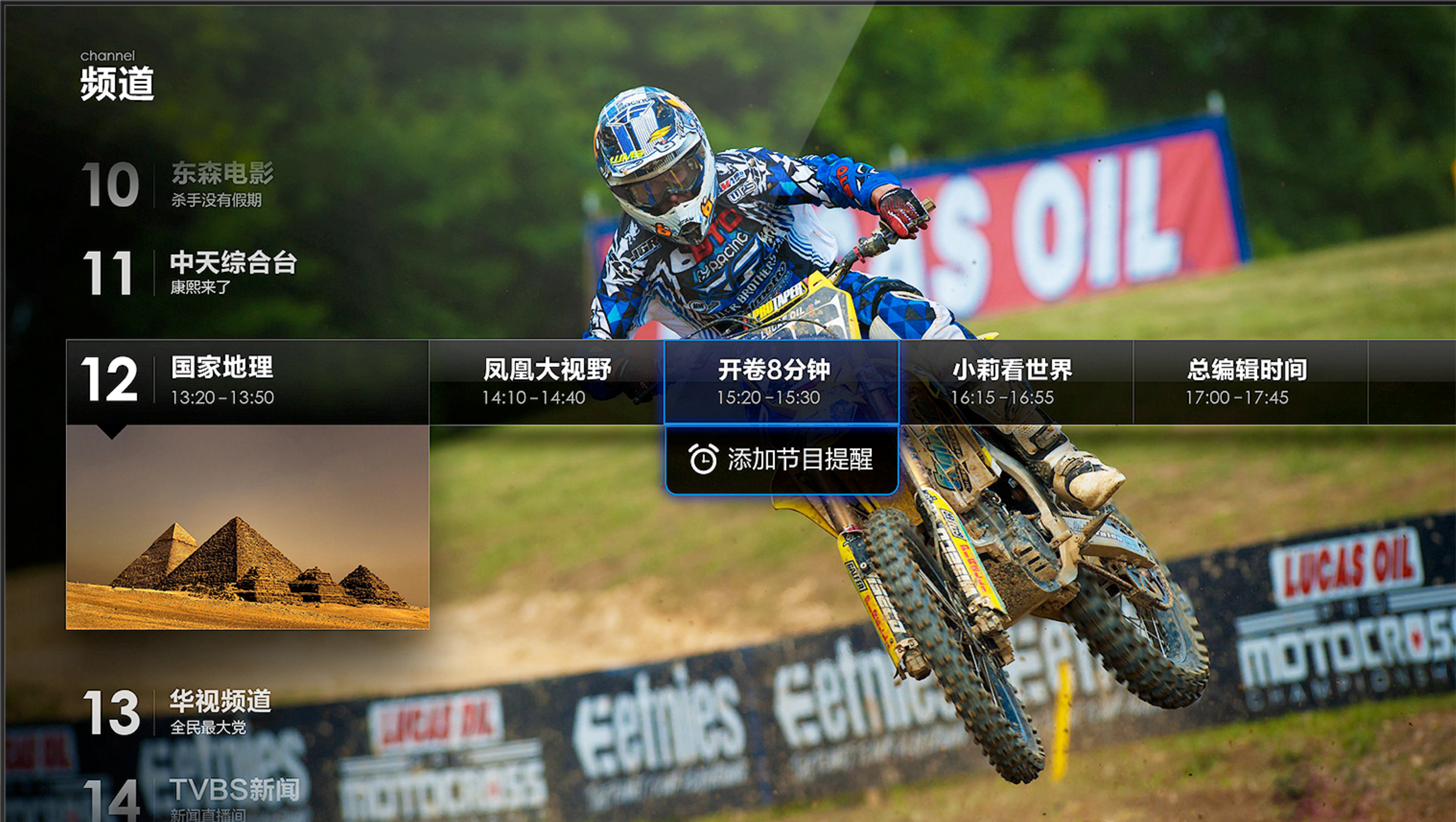



# 右键 呼出电视墙

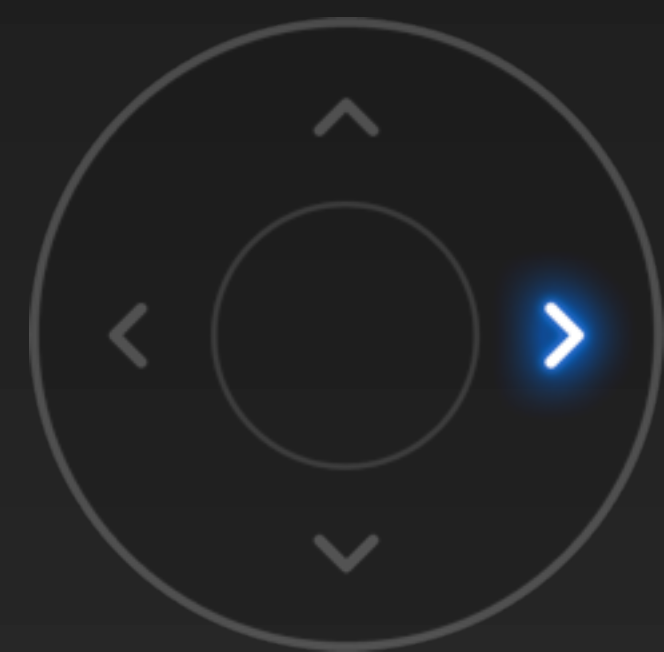

频道预览 | 48个频道

8:43





左键

观看历史 / 收藏 / 常看

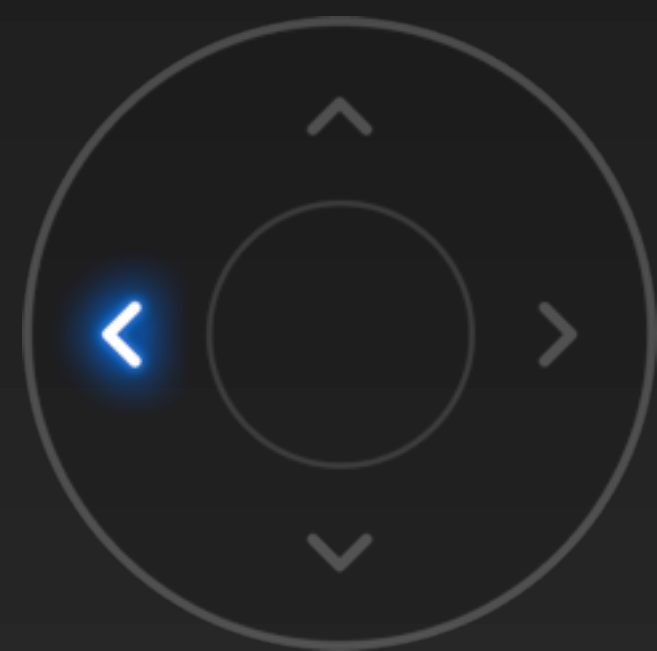

常看

历史



02 | Channel [V]

收藏



13 | 湖南卫视



45 | BTV\_2



16 | CCTV 5



# 搜台

## 智能匹配电视台名

搜索频道 | 7个频道

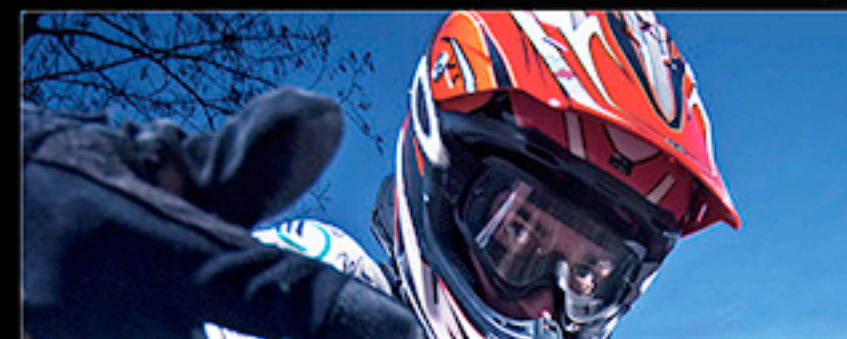

01 | 湖南卫视



02 | Channel [V]



03 | CCTV-中文国际



04 | 东南卫视



05 | 凤凰卫视



06 | 安徽卫视



07 | CCTV12





仅仅几个键  
就完成了电视的全部操作



看视频  
玩游戏  
装应用







海量高清视频



8:43

热门推荐

影视分类

排行榜

用户





# 游戏中心

热门精选

游戏管理

8:43

竞速类游戏  
八月合集  
NEED FOR SPEED



排行榜



SUPER  
MAN

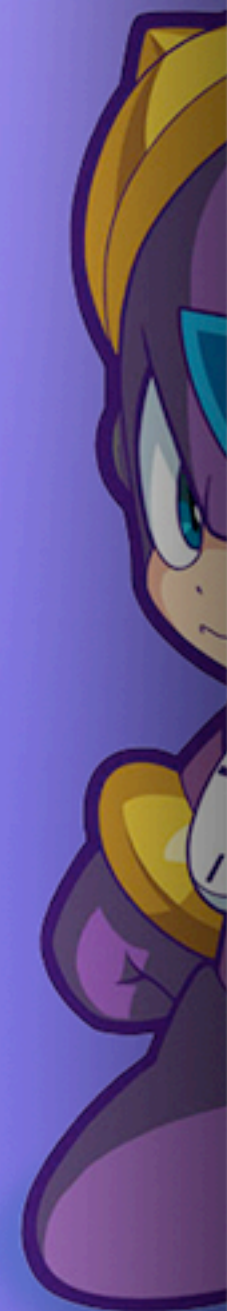



# 应用商店

应用商店

8:43



排行榜



热门推荐



应用分类



应用管理



很多用户  
另配有线电视机顶盒  
使用习惯不同  
切换起来好麻烦



有线电视电视机顶盒



小米电视



小米选配  
迷你高清有线电视机顶盒  
统一使用习惯  
一个遥控器全搞定











纬创代工生产（索尼电视代工工厂）







# 小米电视

## 屏幕

LG/三星屏  
超窄边、3D

## 性能

高通骁龙600  
2G内存

## 体验

MIUI TV版  
11键最简遥控器





# 顶配

小米电视配置 全部顶配





价格



苏宁易购 9月4日

46到48英寸 + 3D + 智能电视

最便宜

¥3398



苏宁易购 9月4日

46到48英寸 + 3D + 智能电视

最贵

¥10999



# 顶配 智能电视售价

\*苏宁易购 9月4日价格





小米电视 顶配47英寸3D智能电视



¥2999





# 小米电视 顶配47英寸3D智能电视

47英寸LG或三星屏 超窄边

高通骁龙600 四核1.7G / 2GB内存 / 8GB闪存

11键最简遥控器

WiFi 双频 / 蓝牙4.0

MIUI TV版

¥2999







9月16日

工程机

10月中旬

正式版





# 小米手机3

迄今为止最快的手机

¥ 1999



# 小米电视

顶配47英寸3D智能电视

¥ 2999



# 919.4 万台

## 小米手机2/2S/2A 累计销售







# 小米手机2S

32G版

~~¥2299~~

¥1799



## 4.3英寸屏 更好的单手握感

4核1.7G 骁龙600

2G内存

4.3英寸高清视网膜屏

1300万像素索尼相机



# 现场礼品



+



+



小米活塞耳机  
¥ 99

小米盒子  
¥ 299

小米手机3  
优先购买权



小米给力吗？



# 现场礼品



红米手机  
¥ 799

+



小米手机3  
优先购买权





# 小米手机 3 迄今为止 最快的手机

Tegra 4 / 骁龙800 8974AB

2GB 内存 / 3050mAh电池 / 5英寸1080P

1300万像素索尼相机

NFC / 5G WiFi

MIUI V5系统

¥1999 16G版

¥2499 64G版







# 小米电视 顶配47英寸3D智能电视

47英寸LG或三星屏 超窄边

高通骁龙600 四核1.7G / 2GB内存 / 8GB闪存

11键最简遥控器

WiFi 双频 / 蓝牙4.0

MIUI TV版

¥2999





# 小米手机3

迄今为止 最快的手机

¥ 1999



# 小米电视

顶配47英寸3D智能电视

¥ 2999





# Xiaomi.com

欢迎访问小米网观看发布会全程视频